

Vals

JAHRES-

2022

RECHNUNG

GEMEINDE VALS

Zentrum Glüs

INHALTSVERZEICHNIS

	Seite
<u>Erfolgsausweis</u>	<u>2</u>
<u>Finanzierungsausweis</u>	<u>3</u>
<u>Erfolgsrechnung - Funktionengliederung</u>	<u>4</u>
<u>Investitionsrechnung - Funktionengliederung</u>	<u>13</u>
<u>Bilanz</u>	<u>14</u>
<u>Geldflussrechnung</u>	<u>15</u>

Anhang

<u>Anhang zur Jahresrechnung</u>	<u>16</u>
<u>Kennzahlen</u>	<u>27</u>
<u>Revisorenbericht</u>	<u>33</u>

Erfolgsausweis

Gestufter Erfolgsausweis		Rechnung 2022 Betrag	Budget 2022 Betrag	Rechnung 2021 Betrag
	Betrieblicher Aufwand	9'354'133.99	9'164'500	8'474'578.67
30	Personalaufwand	2'553'369.39	2'653'900	2'589'391.37
31	Sach- und übriger Aufwand	2'163'006.21	2'226'400	1'918'711.04
33	Abschreibungen	1'393'356.60	1'393'900	1'091'500.00
35	Einlagen	256'787.86	166'200	163'975.32
36	Transferaufwand	2'987'613.93	2'724'100	2'711'000.94
	Betrieblicher Ertrag	9'897'700.93	8'965'200	8'951'218.57
40	Fiskalertrag	5'565'155.20	4'293'000	4'158'390.80
41	Regalien und KozeSSIONen	2'845'937.40	3'148'700	3'218'993.16
42	Entgelte	976'986.10	932'600	1'069'524.11
43	Verschiedene Erträge			7'039.50
45	Entnahmen Fonds	145'635.23	243'400	142'676.50
46	Transferertrag	363'987.00	347'500	354'594.50
	Ergebnis aus betrieblicher Tätigkeit	543'566.94	-199'300	476'639.90
34	Finanzaufwand	111'473.47	101'000	91'056.26
44	Finanzertrag	263'632.30	272'700	253'567.20
	Ergebnis aus Finanzierung	152'158.83	171'700	162'510.94
	Operatives Ergebnis	695'725.77	-27'600	639'150.84
38	Ausserordentlicher Aufwand	110'953.10		102'566.95
48	Ausserordentlicher Ertrag			
	Ausserordentliches Ergebnis	-110'953.10		-102'566.95
	Gesamtergebnis Erfolgsrechnung	584'772.67	-27'600	536'583.89
	Interne Verrechnungen			
39	Interne Verrechnungen Aufwand	421'679.00	485'700	413'543.00
49	Interne Verrechnungen Ertrag	421'679.00	485'700	413'543.00

Finanzierungsausweis

	Rechnung 2022 Betrag	Budget 2022 Betrag	Rechnung 2021 Betrag
5 Investitionsausgaben	1'593'020.00	2'300'000	4'227'430.31
50 Sachanlagen	1'498'174.00	2'170'000	3'727'430.31
56 Eigene Investitionsbeiträge	94'846.00	130'000	500'000.00
6 Investitionseinnahmen	259'033.56	354'500	516'240.87
61 Rückerstattungen			42'987.70
63 Investitionsbeiträge für eigene Rechnung	254'533.56	350'000	468'753.17
64 Rückerstattungen von Darlehen	4'500.00	4'500	4'500.00
Ergebnis Investitionsrechnung	-1'333'986.44	-1'945'500	-3'711'189.44
Selbstfinanzierung	2'089'281.90	1'289'100	1'649'382.71
Finanzierungsergebnis	755'295.46	-656'400	-2'061'806.73

Erfolgsrechnung - Funktionengliederung

Funktionale Gliederung		Rechnung 2022		Budget 2022		Rechnung 2021	
		Aufwand	Ertrag	Aufwand	Ertrag	Aufwand	Ertrag
0	ALLGEMEINE VERWALTUNG	916'426.23	118'319.75	885'900	137'500	771'396.34	125'483.14
	<i>Nettoergebnis</i>		<i>798'106.48</i>		<i>748'400</i>		<i>645'913.20</i>
0110	Legislative	28'747.20		35'800		29'049.65	
3000.00	Geschäftsprüfungskommission	2'280.00		3'500		3'195.00	
3050.00	AG-Beiträge AHV, IV, EO, ALV	187.15		200		262.30	
3053.00	AG-Beiträge an Kranken- und Unfallversicherungen	4.90		100		6.80	
3102.00	Drucksachen, Publikationen	7'283.75		12'000		6'483.00	
3102.01	Amtsblatt Surselva	15'642.15		16'000		15'642.15	
3132.00	Externe Revisionsstelle	3'349.25		4'000		3'460.40	
0120	Exekutive	100'143.30		97'500		93'434.05	
3000.00	Entschädigung Gemeinderat	82'342.00		78'000		72'537.00	
3000.10	Entschädigung Kommissionen	370.00		2'000		1'885.00	
3050.00	AG-Beiträge AHV, IV, EO, ALV	6'790.05		6'000		6'175.15	
3052.00	AG-Beiträge an Pensionskassen	3'814.20		4'000		3'814.20	
3053.00	AG-Beiträge an Kranken- und Unfallversicherungen	476.80		500		463.25	
3130.00	Dienstleistungen Dritter	2'493.45		3'000		3'796.00	
3170.00	Reisekosten und Spesen	3'549.30		3'000		4'254.70	
3190.00	Verschiedener Betriebsaufwand	307.50		1'000		508.75	
0210	Gemeindeverwaltung	446'721.24	55'413.20	457'100	62'200	415'135.78	69'693.64
3010.00	Löhne Verwaltungs- und Betriebspersonal	277'047.75		270'000		269'743.20	
3010.01	Besoldung Archivar/Chronist	2'561.90		3'000		2'400.30	
3050.00	AG-Beiträge AHV, IV, EO, ALV	22'156.35		22'000		22'018.15	
3052.00	AG-Beiträge an Pensionskassen	12'641.70		15'000		15'572.50	
3053.00	AG-Beiträge an Kranken- und Unfallversicherungen	2'020.95		2'000		1'974.35	
3090.00	Aus- und Weiterbildung	2'992.20		3'500		4'419.65	
3099.00	Übriger Personalaufwand	5'922.65		4'500		8'681.90	
3100.00	Büromaterial	5'894.45		5'000		5'572.90	
3103.00	Fachliteratur, Zeitschriften	2'058.80		1'000		951.30	
3110.00	Anschaffung Büromobiliar, Büromaschinen	14'602.30		18'400			
3130.01	Porto und Telefongebühren	11'884.49		14'500		11'121.00	
3130.03	Spesen Bank-/ Postkonti	1'908.12		2'000		1'733.80	
3130.04	Betreibungs- und Inkassospesen	1'945.50		2'000		1'003.25	
3130.05	Grundbuchgebühren	1'300.00		2'000		300.00	
3130.06	Aufenthaltsbewilligungen	11'979.05		13'000		11'745.10	
3130.09	Ausweisgebühren ID	2'087.65		2'000		2'492.35	
3130.10	Dienstleistungen und Honorare	1'369.90		1'000		225.00	
3132.00	Rechtsgutachten und Prozesskosten	8'419.95		10'000		6'927.65	
3134.00	Sachversicherungen	8'980.40		5'000		7'201.60	
3134.01	Haftpflichtversicherung	7'988.40		6'500		5'297.30	
3158.00	Unterhalt Software	26'203.83		37'000		27'402.60	
3162.00	Kopiergerät	4'290.38		4'500		1'722.93	
3170.00	Reisekosten und Spesen	3'559.75		1'200		2'437.60	
3181.00	Tatsächliche Forderungsverluste			5'000			
3199.00	Übriger Betriebsaufwand	3'183.97		2'000		300.65	
3636.00	Beiträge an private Institutionen	3'720.80		5'000		3'890.70	
4210.00	Gebühren Einwohnerkontrolle		4'261.00		4'500		5'260.00
4210.01	Aufenthaltsgebühren		18'646.50		19'000		20'673.10
4210.02	Verschiedene Gebühren		2'621.78		2'000		762.00
4260.00	Rückerstattungen Dritter		4'727.48		9'000		18'985.84
4260.01	Rückverteilung CO2-Abgabe		2'387.40		3'000		644.05
4290.01	Benützungsgebühren/Dienstleistungen		146.44		1'000		310.70
4612.01	Inkassoprovision Kirchensteuer		4'343.70		5'000		4'512.80
4631.01	Inkassoprovision Quellensteuern		5'723.30		5'000		6'009.95
4631.03	Verwaltungskostenbeitrag AHV		1'555.60		1'700		1'535.20
4910.00	Interne Verrechnung Personal		11'000.00		12'000		11'000.00
0220	Bauverwaltung	153'113.90	61'106.55	150'200	75'300	149'883.20	55'789.50
3000.00	Entschädigung Baukommission	2'720.00		2'500		1'750.00	
3010.00	Löhne Verwaltungs- und Betriebspersonal	97'411.50		95'000		95'347.00	
3050.00	AG-Beiträge AHV, IV, EO, ALV	7'933.40		8'300		7'826.60	
3052.00	AG-Beiträge an Pensionskassen	3'617.15		3'800		3'785.70	
3053.00	AG-Beiträge an Kranken- und Unfallversicherungen	1'711.45		2'000		2'131.20	
3090.00	Aus- und Weiterbildung			1'500			
3099.00	Übriger Personalaufwand			1'000		1'000.00	
3100.00	Büromaterial	1'495.15		2'000		1'443.75	
3130.00	Dienstleistungen Dritter	269.30		1'000			
3132.00	Rechtsgutachten und Prozesskosten	24'617.55		15'000		21'688.35	
3132.01	Honorare externer Berater, Gutachter	4'127.55		7'000		4'497.50	
3150.00	Unterhalt Büromobiliar, Büromaschinen und Lizenzen	5'297.70		7'600		6'881.10	

Funktionale Gliederung		Rechnung 2022		Budget 2022		Rechnung 2021	
		Aufwand	Ertrag	Aufwand	Ertrag	Aufwand	Ertrag
3170.00	Reisekosten und Spesen	1'413.15		500		1'032.00	
3199.00	Übriger Betriebsaufwand			500			
3910.00	Interne Verrechnung Personal	2'500.00		2'500		2'500.00	
4210.01	Baubewilligungsgebühren		17'706.55		10'000		12'269.90
4260.00	Rückerstattungen Dritter						2'919.60
4270.00	Baubussen				2'000		
4910.00	Interne Verrechnung Personal		43'400.00		63'300		40'600.00
0260	Region Surselva	8'958.85		14'300		14'299.30	
3612.00	Region Surselva, Beitrag	8'958.85		14'300		14'299.30	
0290	Verwaltungsliegenschaften	178'741.74	1'800.00	131'000		69'594.36	
3101.00	Betriebs- und Verbrauchsmaterial	2'550.95		1'000		22.00	
3120.00	Heizung, Strom, Wasser	5'841.20		12'000		7'742.60	
3134.00	Sachversicherungsprämien	1'644.95		1'200		1'449.15	
3144.00	Unterhalt Gemeindehaus	150'004.64		101'500		29'280.61	
3300.10	Planmässige Abschreibungen Sachanlage	5'000.00		5'000		15'000.00	
3910.00	Interne Verrechnung Personal	13'700.00		10'300		16'100.00	
4470.00	Liegenschaftsertrag Verwaltungsliegenschaften		1'800.00				
1	ÖFFENTLICHE ORDNUNG UND SICHERHEIT, VERTEIDIGUNG	251'910.15	155'036.23	294'200	164'000	267'288.65	183'095.83
	<i>Nettoergebnis</i>		96'873.92		130'200		84'192.82
1110	Gemeindepolizei	3'200.00	196.00	7'600	1'000	2'600.00	
3910.00	Interne Verrechnung Personal	3'200.00		7'600		2'600.00	
4270.00	Bussen		196.00		1'000		
1400	Allgemeines Rechtswesen	139'316.45	74'100.98	139'800	80'000	139'052.70	101'083.38
3010.00	Löhne Verwaltungspersonal	87'719.10		86'000		82'387.55	
3050.00	AG-Beiträge AHV, IV, EO, ALV	7'169.95		7'000		6'763.50	
3052.00	AG-Beiträge an Pensionskassen	5'784.40		5'300		5'966.40	
3053.00	AG-Beiträge an Kranken- und Unfallversicherungen	643.85		1'000		604.65	
3099.00	Übriger Personalaufwand	50.00		500			
3100.00	Büromaterial	114.50		1'000		1'144.40	
3130.00	Dienstleistungen Dritter	2'728.75		6'000		7'171.05	
3158.00	Informatik	8'047.05		8'000		7'295.15	
3170.00	Reisespesen und Kosten	16.85		500		176.40	
3611.00	Gemeindeanteil an Liegenschaftenschätzungen			2'000		3'762.00	
3612.00	Nachführungskosten Vermessung	17'252.05		7'000		7'255.35	
3612.01	Regionales Zivilstandsamt	4'487.10		7'100		8'101.05	
3612.02	Betreibungs- und Konkursamt Surselva	5'302.85		8'400		8'425.20	
4240.00	Grundbuchgebühren und Beglaubigungen		74'100.98		80'000		101'083.38
1500	Feuerwehr	83'056.35	77'739.25	117'700	79'000	94'174.50	79'012.45
3000.00	Feuerwehrkommission	1'000.00		2'000		2'000.00	
3010.00	Besoldung Feuerwehr	34'755.00		30'000		30'182.50	
3050.00	AG-Beiträge AHV, IV, EO, ALV	368.60		1'500		937.75	
3053.00	AG-Beiträge an Kranken- und Unfallversicherungen	9.60		300		24.35	
3090.00	Aus- und Weiterbildung	1'300.00		15'000		10'556.20	
3099.00	Übriger Personalaufwand	3'696.00		3'000		7'475.55	
3101.00	Betriebs- und Verbrauchsmaterial	707.65		4'000		1'938.00	
3111.00	Anschaffungen Maschinen, Geräte, Fahrzeuge, Bekleidung	11'031.75		19'800		11'342.70	
3130.00	Brandschutzkontrollen	1'300.00		5'000		1'300.00	
3134.00	Einsatzkostenversicherung	3'068.10		3'100		3'014.55	
3144.00	Unterhalt Feuerwehrlokal	2'560.85		3'000		2'708.35	
3151.00	Unterhalt Maschinen, Geräte, Fahrzeuge	7'788.50		15'000		7'047.90	
3160.00	Miete Lagerraum	9'000.00		9'000		9'000.00	
3170.00	Reisekosten und Spesen	674.80		2'000		3'712.60	
3199.00	Übriger Betriebsaufwand	4'695.50		5'000		2'934.05	
3910.00	Interne Verrechnung Personal	1'100.00					
4200.00	Feuerwehrpflichtersatz		66'000.00		70'000		68'800.00
4260.00	Rückerstattungen Dritter		2'570.70		500		437.00
4631.00	Kantonsbeiträge GVG		9'168.55		8'500		9'775.45
1610	Militärische Verteidigung	361.15		2'000		526.15	
3140.00	Unterhalt Schiessanlage	361.15		2'000		526.15	
1620	Zivilschutz	25'976.20	3'000.00	27'100	4'000	30'935.30	3'000.00
3010.00	Besoldung Zivilschutz	3'500.00		5'000		3'500.00	
3050.00	AG-Beiträge AHV, IV, EO, ALV			200			
3053.00	AG-Beiträge an Kranken- und Unfallversicherungen	7.50		200		7.50	
3100.00	Betriebs- und Verbrauchsmaterial					1'200.00	
3130.00	Dienstleistungen Dritter					6'120.00	
3134.00	Sachversicherungsprämien	2'375.20		1'900		2'233.70	

Funktionale Gliederung		Rechnung 2022		Budget 2022		Rechnung 2021	
		Aufwand	Ertrag	Aufwand	Ertrag	Aufwand	Ertrag
3140.00	Unterhalt Zivilschutzanlage	1'600.80		1'000		8'810.70	
3150.00	Unterhalt von Geräten und Fahrzeugen	487.00					
3199.00	Übriger Betriebsaufwand	1'503.00		2'000		2'405.00	
3611.00	Anteil Ausbildungskosten Zivilschutz	6'302.70		6'800		6'458.40	
3910.00	Interne Verrechnung Personal	200.00				200.00	
4470.00	Liegenschaftenertrag VV (Miete, Pacht)				1'000		
4631.00	Unterhaltungspauschale		3'000.00		3'000		3'000.00
2	BILDUNG	2'087'408.37	201'134.85	2'227'800	209'700	1'882'392.88	209'322.00
	<i>Nettoergebnis</i>		<i>1'886'273.52</i>		<i>2'018'100</i>		<i>1'673'070.88</i>
2110	Kindergarten	105'745.40	16'791.10	109'300	16'400	111'886.49	21'193.00
3020.00	Löhne Lehrpersonen	85'673.35		86'000		88'599.10	
3050.00	AG-Beiträge AHV, IV, EO, ALV	7'002.55		7'000		7'273.10	
3052.00	AG-Beiträge an Pensionskassen	5'363.15		4'000		3'905.35	
3053.00	AG-Beiträge an Kranken- und Unfallversicherungen	628.70		700		649.20	
3090.00	Aus- und Weiterbildungen	775.00		1'500		642.00	
3104.00	Lehrmittel und Schulmaterial	4'234.50		6'600		4'390.99	
3110.00	Anschaffung Mobiliar			500		4'048.70	
3171.00	Projekte, Schulreisen, Lager	2'068.15		3'000		2'378.05	
4631.00	Kantonsbeiträge		16'791.10		16'400		21'193.00
2120	Primarstufe	512'193.34	46'060.65	596'500	46'500	564'691.19	76'146.50
3020.00	Löhne Lehrpersonen	407'009.45		470'000		472'609.50	
3050.00	AG-Beiträge AHV, IV, EO, ALV	31'965.80		41'000		38'361.90	
3052.00	AG-Beiträge an Pensionskassen	34'706.85		38'000		36'798.20	
3053.00	AG-Beiträge an Kranken- und Unfallversicherungen	2'796.85		5'000		3'437.10	
3090.00	Aus- und Weiterbildungen	2'952.85		4'200		2'889.40	
3091.00	Personalwerbung			3'800			
3099.00	Übriger Personalaufwand	542.85		1'000		353.20	
3099.01	Lehrbewilligungen	100.00		300			
3104.00	Lehrmittel und Schulmaterial	8'293.82		7'300		6'101.64	
3105.00	Material textiles und technisches Gestalten	4'648.92		4'900		1'876.45	
3110.00	Anschaffung Mobiliar	654.60		400		96.55	
3111.00	Anschaffung Informatik, Geräte	14'646.00		12'600			
3151.00	Unterhalt Geräte	562.50		500			
3170.00	Reisekosten und Spesen					282.20	
3171.00	Projekte, Schulreisen, Lager	3'312.85		7'500		1'885.05	
4260.00	Rückerstattungen		2'869.30				24'613.00
4631.00	Kantonsbeiträge		43'191.35		46'500		51'533.50
2130	Oberstufe	559'715.47	46'673.45	567'900	63'800	549'264.20	61'318.45
3020.00	Löhne Lehrpersonen	424'635.10		430'000		424'754.85	
3050.00	AG-Beiträge AHV, IV, EO, ALV	34'651.05		37'000		34'921.85	
3052.00	AG-Beiträge an Pensionskassen	40'495.30		35'000		35'230.15	
3053.00	AG-Beiträge an Kranken- und Unfallversicherungen	3'066.50		3'000		3'118.50	
3090.00	Aus- und Weiterbildungen	1'201.85		5'600		117.00	
3091.00	Personalwerbung			2'500		2'973.95	
3099.00	Übriger Personalaufwand	499.20		1'000		657.55	
3099.01	Lehrbewilligungen	1'000.00		500		1'000.00	
3104.00	Lehrmittel und Schulmaterial	13'730.84		12'000		12'843.55	
3105.00	Material Textiles und Technisches Gestalten	5'215.93		7'000		5'241.10	
3105.02	Material Kochen	5'777.10		4'000		6'211.75	
3110.00	Anschaffung Mobiliar	1'168.00		1'000		513.00	
3111.00	Anschaffung Informatik, Geräte	20'109.60		17'300		18'202.55	
3151.00	Unterhalt Geräte	312.50		1'000		445.80	
3171.00	Projekte, Schulreisen, Lager	7'852.50		11'000		3'032.60	
4631.00	Kantonsbeiträge		46'673.45		63'800		61'318.45
2140	Musikschulen	14'251.90		17'900		17'856.75	
3612.00	Beiträge Musikschule Surselva	14'251.90		17'900		17'856.75	
2170	Schulliegenschaften	694'037.15	47'033.25	704'300	61'500	434'985.45	42'750.00
3010.00	Lohn Schulhausabwart	80'605.00		85'000		80'365.00	
3050.00	AG-Beiträge AHV, IV, EO, ALV	5'721.40		7'000		6'584.15	
3052.00	AG-Beiträge an Pensionskassen	6'528.80		6'500		5'940.65	
3053.00	AG-Beiträge an Kranken- und Unfallversicherungen	1'601.50		1'900		1'783.60	
3099.00	Übriger Personalaufwand			500		80.00	
3101.00	Betriebs- und Verbrauchsmaterial	9'586.80		12'000		9'492.00	
3110.00	Anschaffung Geräte und Maschinen	2'546.45		1'500		36'269.95	
3110.02	Anschaffung Musikinstrumente	270.00		500			
3110.03	Anschaffung Werkstatt/Handarbeitszimmer	130.50		500			
3111.02	Anschaffung Turnmaterial	271.95		500		250.65	
3120.01	Heizung, Strom, Wasser	75'984.05		100'000		79'171.75	
3120.03	Abfallentsorgung	4'416.30		3'000		3'083.05	
3130.01	Telefon, Internet, TV			1'000			

Funktionale Gliederung	Rechnung 2022		Budget 2022		Rechnung 2021	
	Aufwand	Ertrag	Aufwand	Ertrag	Aufwand	Ertrag
3134.00 Sachversicherungsprämien	7'484.25		3'500		6'580.25	
3144.00 Unterhalt Schulhaus	24'342.20		31'500		19'376.70	
3151.00 Unterhalt Geräte	2'376.70		1'000		2'300.30	
3153.00 Unterhalt Informatik	8'471.25		10'000		3'537.15	
3190.00 Übriger Betriebsaufwand			2'000		270.25	
3300.10 Planmässige Abschreibungen Sachanlagen	416'600.00		411'800		125'500.00	
3910.00 Interne Verrechnung Personal	47'100.00		24'600		54'400.00	
4260.00 Rückerstattungen Dritter				1'000		
4470.00 Liegenschaftenertrag VV (Miete, Pacht)		42'933.25		50'400		35'650.00
4910.00 Interne Verrechnung Personal		4'100.00		10'100		7'100.00
2180 Tagesbetreuung	16'380.00	13'090.25	17'200	10'400	8'766.00	6'922.00
3130.00 Dienstleistungen Dritter	16'380.00		17'200		8'766.00	
4230.00 Schulgelder		10'341.00		7'300		5'074.00
4631.00 Kantonsbeiträge		2'749.25		3'100		1'848.00
2190 Schulleitung und Schulverwaltung	59'519.45	29'287.50	76'400	10'500	70'585.40	
3000.00 Tag- und Sitzungsgeld Schulrat	5'657.50		8'000		5'855.00	
3010.01 Lohn Schulleitung	41'958.10		50'000		42'391.40	
3050.00 AG-Beiträge AHV, IV, EO, ALV	3'898.95		5'000		4'065.40	
3052.00 AG-Beiträge an Pensionskassen	4'425.50		3'600		3'494.65	
3053.00 AG-Beiträge an Kranken- und Unfallversicherungen	399.45		600		313.15	
3090.00 Aus- und Weiterbildung	1'132.20		2'800		5'433.10	
3100.00 Büromaterial	470.25		500		1'942.15	
3130.02 Porti			100			
3132.00 Schulentwicklung Vals			4'000		5'829.55	
3134.00 Schülerunfallversicherung	676.55		1'000		785.25	
3170.00 Reisekosten und Spesen	561.95		500		120.00	
3199.00 Übriger Betriebsaufwand	339.00		300		355.75	
4631.00 Kantonsbeiträge		29'287.50		10'500		
2192 Volksschule Sonstiges	28'828.66	2'198.65	39'900	600	35'041.95	992.05
3090.00 Aus- und Weiterbildung des Personals	1'730.00					
3104.00 Lehrmittel und Schulmaterial (ganze Schule)	7'049.15		5'800		5'698.05	
3130.00 Schülertransporte	6'750.50		6'000		14'426.70	
3151.00 Unterhalt Geräte (ganze Schule)	722.64		1'000		3'600.05	
3162.00 Kopiergerät (ganze Schule)	2'996.90		10'000		1'814.50	
3171.00 Projekte (ganze Schule)	983.70		3'000		1'454.65	
3199.00 Übriger Betriebsaufwand	8'595.77		13'500		8'048.00	
3636.00 Benützung Fussballplatz			600			
4631.00 Kantonsbeiträge Schülertransporte		2'198.65		600		992.05
2200 Sonderschulen	51'064.60		55'000		53'383.90	
3612.00 Beitrag an Sonderschulen	37'385.70		41'000		45'452.60	
3636.00 Heilpädagogischer Dienst	13'678.90		14'000		7'931.30	
2510 Gymnasiale Maturitätsschulen	44'922.40		41'900		34'431.55	
3611.00 Beitrag an Untergymnasium	36'100.00		29'000		21'550.00	
3612.00 Beitrag an Gymnasium Kloster Disentis	8'822.40		12'900		12'881.55	
2520 Fachhochschulen	750.00		1'500		1'500.00	
3634.00 Beitrag an Fachhochschulen	750.00		1'500		1'500.00	
3 KULTUR, SPORT UND FREIZEIT, KIRCHE	55'491.00	1'420.00	106'000	1'000	84'787.75	1'335.00
<i>Nettoergebnis</i>		<i>54'071.00</i>		<i>105'000</i>		<i>83'452.75</i>
3210 Bibliotheken	20'000.00		20'000		20'000.00	
3636.00 Beitrag Schul- und Gemeindebibliothek	20'000.00		20'000		20'000.00	
3290 Kultur, übriges	34'057.45	1'420.00	81'000	1'000	63'706.65	1'335.00
3110.00 Anschaffung Tischgarnituren			4'000			
3141.00 Kinderspielplatz	1'033.20		3'500		3'474.55	
3636.00 Beiträge an andere Institutionen	7'053.75		10'000		15'077.05	
3636.01 Beiträge an Dorfvereine	5'563.50		6'000		6'534.65	
3636.02 Veranstaltungen und Anlässe	14'307.00		45'000		420.40	
3636.03 Beitrag Trockenmauer "Matt" auf der Alp Amperfreila					3'000.00	
3636.06 Beitrag Lärchbodastall					15'000.00	
3636.07 Beitrag Stallgeschichten					20'000.00	
3637.00 Beiträge Steinplattenbedachungen	6'000.00		3'000			
3910.00 Interne Verrechnung Personal	100.00		9'500		200.00	
4240.00 Vermietung Tischgarnituren		1'420.00		1'000		1'335.00
3500 Kirchen	1'433.55		5'000		1'081.10	
3140.01 Unterhalt Kirchturm	1'433.55		5'000		1'081.10	

Funktionale Gliederung		Rechnung 2022		Budget 2022		Rechnung 2021	
		Aufwand	Ertrag	Aufwand	Ertrag	Aufwand	Ertrag
4	GESUNDHEIT	1'001'224.16	370.76	741'200		784'376.99	833.00
	<i>Nettoergebnis</i>		<i>1'000'853.40</i>		<i>741'200</i>		<i>783'543.99</i>
4110	Spitäler	144'016.25		130'000		162'476.10	
3612.00	Beitrag an Spitäler	141'249.80		125'000		157'425.00	
3612.01	Beitrag an SanaSurselva	2'766.45		5'000		5'051.10	
4120	Alters- und Pflegeheime	766'750.90		503'500		518'556.24	
3109.00	Übriger Sachaufwand	7'132.45		1'000			
3300.10	Planmässige Abschreibungen Pflegewohnung	172'249.70		172'500		172'300.00	
3612.00	Defizitbeitrag an Pflegewohngruppe Vals	358'619.50		120'000		112'184.29	
3612.01	Entschädigung an Alters- und Pflegeheime	228'749.25		210'000		234'071.95	
4210	Ambulante Krankenpflege	87'783.01	370.76	102'200		99'076.05	833.00
3612.01	Entschädigung an Spitex	64'117.75		79'400		72'161.95	
3612.02	Entschädigung an individuelle Dienstleistungen	10'456.45		8'000		8'655.85	
3636.00	Aufwand Rettungsdienst	13'208.81		14'800		18'258.25	
4260.00	Rückerstattungen Dritter		370.76				833.00
4319	Gesundheitsprävention Sonstiges	2'674.00		5'500		4'268.60	
3130.00	Schulzahnpflege	1'734.00		2'000		1'752.60	
3130.01	Schularzt	940.00		2'500		1'548.00	
3611.00	Beiträge an Krankheitsbekämpfung			1'000		968.00	
5	SOZIALE SICHERHEIT	209'170.22	5'462.45	240'600	33'000	202'108.55	27'810.65
	<i>Nettoergebnis</i>		<i>203'707.77</i>		<i>207'600</i>		<i>174'297.90</i>
5720	Gesetzliche wirtschaftliche Hilfe	85'516.22	5'462.45	110'000	33'000	78'392.80	27'810.65
3637.00	Unterstützungen Einwohner in der Gemeinde	72'761.12		100'000		70'070.20	
3637.01	Diverse Unterstützungen			1'000			
3637.02	Alimentenbevorschussung	9'243.30		9'000		8'322.60	
3637.03	Nothilfe Flüchtlinge Ukraine	3'511.80					
4260.00	Rückerstattungen Dritter		5'462.45		30'000		11'403.10
4260.01	Rückerstattungen Alimente				1'000		16'407.55
4631.00	Kantonsbeiträge				2'000		
5790	Fürsorge, übriges	123'654.00		130'600		123'715.75	
3611.02	Entschädigung an Betreuung unbegleiteter minderjähriger Flüchtlinge	190.70		4'500		2'430.25	
3612.00	Regionaler Sozialdienst Surselva	25'392.25		33'000		21'394.75	
3612.01	Berufsbeistandschaft Surselva	38'752.05		61'600		60'921.10	
3614.00	Familienergänzende Kinderbetreuung	49'585.20		20'000		29'287.70	
3631.00	Beitrag an Integrationshilfe	1'233.80		2'000		1'181.95	
3910.00	Interne Verrechnung Personal	8'500.00		9'500		8'500.00	
6	VERKEHR	1'806'339.45	371'676.92	1'680'900	398'900	1'784'433.80	394'770.01
	<i>Nettoergebnis</i>		<i>1'434'662.53</i>		<i>1'282'000</i>		<i>1'389'663.79</i>
6150	Gemeindestrassen	1'217'180.45	39'338.62	1'068'500	25'000	1'175'180.70	45'651.61
3100.00	Verbrauchsmaterial Strasse	16'319.50		10'000		10'537.70	
3100.01	Signalisationen	781.00		10'000		5'962.90	
3120.00	Energie Strassenbeleuchtung	3'646.55		4'000		3'995.45	
3130.00	Dienstleistungen Dritter	100.00				200.00	
3141.00	Unterhalt Dorfstrassen	370'388.90		295'000		199'274.85	
3141.01	Winterdienst	124'811.90		140'000		253'844.75	
3144.00	Unterhalt Strassenbeleuchtung	7'372.60		13'500		5'698.10	
3300.10	Planmässige Abschreibungen Tiefbau VV	462'806.90		464'000		462'300.00	
3810.00	a.o Aufwand: Unwetterschaden Lunschania	110'953.10				102'566.95	
3910.00	Interne Verrechnung Personal	120'000.00		132'000		130'800.00	
4240.00	Parkgebühren		15'224.92		20'000		16'568.66
4260.00	Rückerstattungen Dritter		24'113.70		5'000		29'082.95
6190	Werkbetrieb	517'131.80	332'338.30	541'400	373'900	538'830.50	349'118.40
3010.00	Löhne Werkdienst	336'897.85		335'000		328'163.60	
3050.00	AG-Beiträge AHV, IV, EO, ALV	27'978.90		30'000		26'686.20	
3052.00	AG-Beiträge an Pensionskassen	21'875.80		23'000		22'420.25	
3053.00	Beiträge an Kranken- und Unfallversicherungen	6'552.80		8'000		7'078.25	
3090.00	Aus- und Weiterbildung	1'943.45		3'000		3'100.00	
3099.00	Übriger Personalaufwand	9'961.90		4'000		4'224.55	
3100.00	Verbrauchsmaterial, Werkzeuge	7'312.50		10'000		4'269.50	
3111.00	Anschaffung Maschinen, Fahrzeuge	13'700.00		25'000		53'600.00	
3144.00	Unterhalt Werkhof	10'040.15		8'000		8'048.65	
3144.01	Unterhalt Spritzenhaus	2'290.70		5'000		2'304.10	
3150.00	Unterhalt Maschinen, Fahrzeuge	36'528.95		40'000		34'579.05	
3150.01	Autobetriebskosten	16'995.30		15'000		15'541.25	

Funktionale Gliederung		Rechnung 2022		Budget 2022		Rechnung 2021	
		Aufwand	Ertrag	Aufwand	Ertrag	Aufwand	Ertrag
3170.00	Reisekosten und Spesen	240.00		1'000		240.00	
3190.00	Verschiedener Betriebsaufwand	2'313.50		1'000		5'175.10	
3300.10	Planmässige Abschreibungen Sachanlagen	22'500.00		22'400		22'500.00	
3910.00	Interne Verrechnung Personal			11'000		900.00	
4260.00	Rückerstattungen Dritter		22'238.30		30'000		43'118.40
4470.00	Liegenschaftenertrag Verwaltungsliegenschaften		6'000.00		6'000		6'000.00
4910.00	Interne Verrechnung Personal		304'100.00		337'900		300'000.00
6220	Regionalverkehr	72'027.20		71'000		70'422.60	
3635.00	Beitrag an Dorfbus	72'027.20		71'000		70'422.60	
7	UMWELTSCHUTZ UND RAUMORDNUNG	1'282'771.48	830'263.57	1'211'000	799'000	1'077'697.17	724'663.93
	<i>Nettoergebnis</i>		<i>452'507.91</i>		<i>412'000</i>		<i>353'033.24</i>
7101	Wasserversorgung	308'040.90	308'040.90	307'800	307'800	295'510.06	295'510.06
3090.00	Aus- und Weiterbildung Personal	7'975.63		1'000			
3130.00	Nachführung Wasserleitungen GIS	498.79		2'500			
3134.00	Sachversicherungsprämien	1'521.10					
3140.01	Unterhalt Wasserversorgung	38'530.80		45'000		66'522.24	
3199.00	Übriger Sachaufwand	788.72		5'000		3'944.50	
3300.30	Planmässige Abschreibungen Sachanlagen	21'400.00		51'800		24'100.00	
3510.00	Einlage in Spezialfinanzierung	184'453.86		166'200		163'975.32	
3910.00	Interne Verrechnung Personal	51'800.00		34'100		35'500.00	
3940.00	Kalkulatorische Zinsen	1'072.00		2'200		1'468.00	
4240.00	Wassergebühren		299'078.50		300'000		287'967.71
4240.01	Zählermieten		7'462.60		7'800		7'292.35
4260.00	Rückerstattungen Dritter		1'499.80				250.00
7201	Abwasserbeseitigung	255'689.52	255'689.52	318'800	318'800	235'027.32	235'027.32
3010.00	Löhne Betriebspersonal	94'635.00		95'000		94'455.00	
3050.00	AG-Beiträge AHV, IV, EO, ALV	7'735.20		8'000		7'753.85	
3052.00	AG-Beiträge an Pensionskassen	5'553.05		6'000		5'717.30	
3053.00	AG-Beiträge an Kranken- und Unfallversicherungen	1'885.50		2'000		2'100.45	
3090.00	Aus- und Weiterbildung	300.00		2'000		2'527.77	
3099.00	Übriger Personalaufwand	1'147.06		3'000		369.10	
3100.00	Büromaterial, Telefon, Porti	2'006.68		2'000		6'011.13	
3101.00	Chemikalien	21'067.27		20'000		20'581.28	
3101.01	Übriges Verbrauchsmaterial	3'218.76		5'000		3'475.31	
3110.00	Anschaffung Mobiliar, Maschinen	3'450.23		5'000		2'212.45	
3120.00	Heizung, Strom, Wasser	29'609.61		30'000		30'220.65	
3130.00	Dienstleistungen Dritter	2'646.47		5'000		2'736.03	
3134.00	Sachversicherungen	2'957.45		2'000		739.20	
3137.00	Abwasserabgabe an Bund	7'866.00		9'000		8'100.00	
3140.00	Baulicher Unterhalt ARA	1'755.94		3'000		1'762.07	
3140.01	Unterhalt Kanalisation	25'211.65		15'000		727.21	
3140.10	Schlammabreinigung	12'639.89		25'000		19'304.09	
3151.00	Unterhalt Mobiliar, Maschinen	18'606.10		2'000		13'638.77	
3170.00	Reisekosten und Spesen	466.00		500			
3199.00	Diverser Sachaufwand	2'131.66		4'500		2'095.66	
3300.30	Planmässige Abschreibungen Sachanlage	500.00		5'200		800.00	
3320.01	Planmässige Abschreibungen immaterielle Anlagen	1'600.00		1'600		1'600.00	
3910.00	Interne Verrechnung Personal	8'700.00		68'000		8'100.00	
4240.00	Abwassergebühren		89'850.64		95'000		88'058.64
4260.00	Rückerstattung Dritter		1'467.65		2'000		1'467.55
4510.00	Entnahme aus Spezialfinanzierung		136'603.23		200'900		120'125.13
4910.00	Interne Verrechnungen Personal		27'500.00		20'600		25'100.00
4940.00	Kalkulatorische Zinsen		268.00		300		276.00
7300	Abfallwirtschaft allgemein	7'201.45		10'500		6'957.20	
3130.00	Tierkörperbeseitigung	4'080.15		4'000		4'398.35	
3144.00	Unterhalt Tierkörpersammelstelle	1'212.25		3'500		582.30	
3632.00	Beitrag regionale Tierkörpersammelstelle	1'909.05		3'000		1'976.55	
7301	Abfallwirtschaft	126'449.71	33'606.10	127'400	41'400	101'529.33	43'765.05
3101.00	Betriebs- und Verbrauchsmaterial	4'052.00		4'000		10'411.08	
3130.01	Sperrgutentsorgung	7'001.40		10'000		7'177.80	
3130.02	Grüngutentsorgung	33'685.20		30'000		30'842.25	
3130.03	Sonderabfälle	17'667.90		25'000		15'998.20	
3140.00	Unterhalt Sammelstellen	29'143.21		25'000			
3160.00	Miete Sammelstellen	1'500.00		2'000		1'800.00	
3300.10	Planmässige Abschreibungen Tiefbau	5'100.00		5'100		5'100.00	
3910.00	Interne Verrechnung Personal	28'300.00		26'300		30'200.00	
4612.00	Rückerstattungen		33'606.10		41'400		43'765.05

Funktionale Gliederung		Rechnung 2022		Budget 2022		Rechnung 2021	
		Aufwand	Ertrag	Aufwand	Ertrag	Aufwand	Ertrag
7305	Materialablagerungs-Deponien	201'325.35	201'325.35	124'500	124'500	139'761.50	139'761.50
3101.00	Betriebs- und Verbrauchsmaterial	198.15		1'000		543.45	
3143.00	Unterhalt Deponien	72'854.20		65'000		85'219.05	
3300.10	Planmässige Abschreibungen Deponien	37'700.00		37'000		37'700.00	
3510.00	Einlagen in Spezialfinanzierung	72'334.00					
3910.00	Interne Verrechnungen Personal	17'500.00		20'200		15'600.00	
3940.00	Kalkulatorische Zinsen	739.00		1'300		699.00	
4240.00	Deponiegebühren		199'892.85		80'000		117'210.13
4250.00	Verkäufe von Kies		1'432.50		2'000		
4510.00	Entnahme aus Spezialfinanzierung				42'500		22'551.37
7410	Gewässerverbauungen	140'425.55		140'600		153'145.46	
3140.01	Unterhalt Entwässerungen	2'156.70		15'000		20'964.80	
3140.02	Unterhalt Fluss- und Wildbachverbauungen	9'168.85		40'000		31'480.66	
3300.10	Planmässige Abschreibungen Flussverbauungen	100'800.00		71'900		97'000.00	
3910.00	Interne Verrechnung Personal	28'300.00		13'700		3'700.00	
7420	Lawinerverbauungen	42'140.10		48'300		42'503.50	
3140.00	Unterhalt Verbauungen	20'740.10		10'000		9'203.50	
3141.00	Unterhalt Verbauungsstrassen			15'000			
3300.10	Planmässige Abschreibungen Tiefbauten VV	16'700.00		15'300		15'500.00	
3910.00	Interne Verrechnung Personal	4'700.00		8'000		17'800.00	
7710	Friedhof und Bestattung	53'658.40	7'309.70	42'900	6'500	37'360.85	7'540.00
3140.01	Unterhalt Friedhof	14'812.75		8'000		6'587.10	
3199.00	Diverser Sachaufwand	2'180.65		1'000		23.75	
3300.10	Planmässige Abschreibungen Friedhof	17'800.00		16'800		16'800.00	
3637.00	Beitrag an Kremationskosten	7'465.00		6'000		5'850.00	
3910.00	Interne Verrechnung Personal	11'400.00		11'100		8'100.00	
4220.00	Grabtaxen		7'309.70		6'500		7'540.00
7900	Raumordnung	147'840.50	24'292.00	90'200		65'901.95	3'060.00
3130.01	Ortsplanung	110'707.00		50'000		29'409.65	
3320.00	Planmässige Abschreibungen Beiträge Ortsplanung	19'700.00		19'600		19'700.00	
3612.01	Region Surselva, Regionalentwicklung	7'428.10		10'000		9'951.95	
3612.02	Region Surselva, Regionale Richtplanung	4'305.40		6'800		6'840.35	
3910.00	Interne Verrechnung Personal	5'700.00		3'800			
4260.00	Rückerstattungen						3'060.00
4631.00	Kantonsbeiträge		24'292.00				
8	VOLKSWIRTSCHAFT	2'015'290.58	960'190.35	2'045'300	1'015'000	1'943'080.34	1'048'829.85
	<i>Nettoergebnis</i>		<i>1'055'100.23</i>		<i>1'030'300</i>		<i>894'250.49</i>
8110	Landwirtschaft	64'923.70	13'377.00	58'200	14'000	20'068.44	13'712.00
3140.00	Unterhalt Schafchromma	161.60		500		131.90	
3141.00	Baulicher Unterhalt Güterwege	29'183.90		30'000		1'047.34	
3190.00	Maulwurfprämien	1'132.00		1'500		903.00	
3199.00	Diverser Sachaufwand	100.00		500		100.00	
3300.00	Planmässige Abschreibungen Güterwege			7'500			
3320.00	Planmässige Abschreibungen IB Sennerei	9'100.00					
3611.01	Beitrag Betriebshelferdienst	286.20		500		286.20	
3634.00	Gesamtmelioration Vals, Eigentümerbeitrag	3'560.00		3'500			
3910.00	Interne Verrechnung Personal	21'400.00		14'200		17'600.00	
4220.00	Weidetaxen		13'377.00		14'000		13'712.00
8120	Gesamtmelioration	57'000.00		53'000		52'000.00	
3300.00	Planmässige Abschreibungen Investitionsbeitrag Melioration Vals	57'000.00		53'000		52'000.00	
8200	Forstwirtschaft	390'124.51	260'148.05	443'700	306'000	381'798.25	345'835.05
3010.00	Löhne Forstamt	87'552.15		83'000		81'445.00	
3050.00	AG-Beiträge AHV, IV, EO, ALV	7'065.85		7'000		6'685.35	
3052.00	AG-Beiträge an Pensionskassen	6'706.20		4'500		4'455.20	
3053.00	AG-Beiträge an Kranken- und Unfallversicherungen	2'414.45		3'500		2'216.30	
3090.00	Aus- und Weiterbildung			1'500			
3099.00	Übriger Personalaufwand	5'457.70		1'000			
3100.00	Büromaterial, Drucksachen	2'258.15		700			
3100.01	Ankauf Holz			1'000			
3101.01	Verbrauchsmaterial	238.75		1'000		248.45	
3110.00	Anschaffung Maschinen, Werkzeuge	38'931.15		2'000			
3130.20	Unternehmerdienstleistungen	24'653.25		20'000		6'294.95	
3130.21	Holzschlag	117'653.81		125'000		163'307.50	
3130.23	Ankauf Brennholz	24'857.65		25'000		19'581.20	
3130.24	Herstellung Holzschnitzel	562.20		500			
3130.25	Transporte	1'527.35		35'000		36'914.70	
3131.00	Planungen und Projektierungen Dritter	30'682.20					

Funktionale Gliederung		Rechnung 2022		Budget 2022		Rechnung 2021	
		Aufwand	Ertrag	Aufwand	Ertrag	Aufwand	Ertrag
3134.00	Sachversicherungsprämien	893.90		1'000			
3140.01	Unterhalt Forstgebäude			7'000		7'816.70	
3141.01	Unterhalt Forst- und Waldwege			25'000		8'703.50	
3141.02	Unterhalt Peilerstrasse	1'132.35		25'000		9'979.70	
3150.00	Unterhalt Maschinen, Werkzeuge	2'667.00		2'500			
3170.00	Reisekosten und Spesen	2'894.15		4'000		3'625.70	
3199.00	Diverser Sachaufwand	4'476.25		5'000		4'024.00	
3300.10	Planmässige Abschreibungen Verkehrswege	11'700.00		18'300		8'500.00	
3910.00	Interne Verrechnung Personal	15'800.00		45'200		18'000.00	
4240.00	Mietzins Waldhütten		8'840.00		8'000		8'840.00
4240.02	Beiträge Dritter an Waldstrassenunterhalt		8'952.45		20'000		14'673.45
4240.03	Dienstleistungen Dritter		5'391.45		5'000		5'512.80
4240.10	Bewilligungen Waldstrasse		1'050.00		1'000		900.00
4250.00	Verkauf Stammholz		23'595.65		23'000		63'660.90
4250.01	Verkauf Industrieholz				10'000		4'319.10
4250.03	Verkauf Brennholz		26'480.10		50'000		58'766.90
4250.04	Verkauf Holzschnitzel		2'492.00		1'000		3'306.00
4260.00	Rückerstattungen, Zollrückerstattung		3'407.95		10'000		2'405.35
4310.00	Aktivierbare Eigenleistungen auf Sachanlagen						7'039.50
4501.00	Entnahme Fonds Forstdepositum		9'032.00				
4631.00	Kantonsbeiträge		141'406.45		140'000		149'111.05
4910.00	Interne Verrechnung Personal		29'500.00		38'000		27'300.00
8400	Tourismus	1'503'242.37	686'665.30	1'490'400	695'000	1'489'213.65	689'282.80
3132.02	Projekt Kunstzone	5'909.82					
3141.00	Signalisation Wanderwege	6'306.30		8'000		3'504.40	
3141.01	Unterhalt Wanderwege	300.00		20'000		20'232.45	
3141.02	Unterhalt touristische Infrastruktur	18'524.25		15'000		2'114.90	
3320.00	Planmässige Abschreibungen Investitionsbeiträge	15'100.00		15'100		15'100.00	
3635.00	Tourismusförderungsabgabe Beitrag Gemeinde	97'935.35		107'000		103'347.35	
3635.01	Tourismusförderungsabgabe Beiträge Gewerbe und FeWo	109'566.65		95'000		104'614.55	
3635.03	Betriebsbeitrag Bahn- und Skiliftbetrieb	900'000.00		900'000		900'000.00	
3635.04	Betriebsbeitrag Tourismusservices	300'000.00		300'000		300'000.00	
3635.05	Veranstaltungen und Anlässe	20'000.00					
3910.00	Interne Verrechnung Personal	29'600.00		30'300		40'300.00	
4035.00	Einnahmen Tourismusförderungsabgabe Gewerbe und FeWo		109'566.65		95'000		104'614.55
4035.01	Einnahmen Beherbergungsabgaben		577'098.65		600'000		584'668.25
9	FINANZEN UND STEUERN	372'207.92	7'939'137.35	318'300	6'965'500	284'182.41	6'365'601.47
	<i>Nettoergebnis</i>	<i>7'566'929.43</i>		<i>6'647'200</i>		<i>6'081'419.06</i>	
9100	Allgemeine Gemeindesteuern	42'264.45	3'376'804.95	38'500	2'648'800	24'554.10	2'472'931.15
3181.00	Abschreibungen Steuern (Verlustscheine)			8'000			
3611.00	Entschädigung an Kanton für EDV-Arbeiten	6'308.55		7'000		6'058.25	
3611.01	Inkassoprovision Kanton	35'955.90		23'500		18'495.85	
4000.00	Einkommenssteuern		1'356'577.40		1'385'300		1'332'708.65
4000.20	Nach- und Strafsteuern				3'000		
4001.00	Vermögenssteuern		325'754.00		328'800		320'423.00
4002.00	Quellensteuern		324'859.45		280'000		347'080.40
4010.00	Ertrags- und Kapitalsteuern jur. Personen		1'369'614.10		651'700		472'719.10
9101	Sondersteuern	6'868.15	1'501'684.95	10'000	949'200	5'174.00	996'176.85
3130.00	Dienstleistungen, Honorare	6'868.15		10'000		5'174.00	
4021.00	Liegenschaftsteuern		1'007'841.00		700'000		706'971.00
4022.00	Grundstückgewinnsteuern		340'980.30		100'000		66'057.45
4023.00	Handänderungssteuern		149'021.05		130'000		219'004.00
4024.00	Erbschafts- und Schenkungssteuern		115.60		15'000		436.30
4033.00	Hundesteuern		3'727.00		4'200		3'708.10
9300	Finanz- und Lastenausgleich	194'863.20		148'000		147'768.80	
3120.00	Kostenübernahme Strom St. Martin	19'788.15		22'000		21'606.80	
3621.00	Beitrag an Ressourcenausgleich FA	175'075.05		126'000		126'162.00	
9500	Ertragsanteile aus Regalien und Patenten		1'630.20		3'400		1'721.07
4100.00	Wirtschaftsbewilligungen				200		
4100.01	Strahlerbewilligungen		1'630.20		3'200		1'721.07
9505	Ertragsanteile aus Wasserrechtsverleihungen	16'015.75	2'386'916.95	19'000	2'745'300	15'214.05	2'815'721.86
3621.00	Abgabe Landschaftsfranken	16'015.75		19'000		15'214.05	
4120.00	Wasserzinsen KWZ		1'961'419.00		1'961'400		1'961'419.00
4120.01	Verwertung Beteiligungsenergie KWZ		258'106.20		610'000		679'013.10
4120.02	Konzession EW Vals		163'692.55		170'000		171'590.56
4120.03	Konzessionen Grundwasser		2'800.00		3'000		2'800.00
4120.04	Konzession KW Lunschania, St. Martin		899.20		900		899.20

Funktionale Gliederung	Rechnung 2022		Budget 2022		Rechnung 2021	
	Aufwand	Ertrag	Aufwand	Ertrag	Aufwand	Ertrag
9508 Ertragsanteile aus Konzessionen		457'390.25		400'000		401'550.23
4120.00 Konzessionen Valser Unternehmen		457'390.25		400'000		401'550.23
9610 Zinsen	111'741.47	203'650.00	101'300	207'300	91'332.26	202'085.40
3401.00 Verzinsung kurzfristiges Fremdkapital			500		35.10	
3406.00 Verzinsung langfristiges FK	111'433.67		100'000		90'967.06	
3499.00 Skonti, Vergütungszinsen	39.80		500		54.10	
3940.00 Kalkulatorische Zinsen	268.00		300		276.00	
4401.00 Verzugszinsen		3'825.85		5'000		1'904.15
4407.00 Zinsen Darlehen				500		
4451.00 Dividenden Wertschriften		171'763.15		172'000		171'764.25
4460.00 Zinsen Dotationskapital EW Vals		26'250.00		26'300		26'250.00
4940.02 Kalkulatorische Zinsen		1'811.00		3'500		2'167.00
9630 Liegenschaften des Finanzvermögens	454.90	11'060.05	1'500	11'500	139.20	11'998.80
3130.00 Gebühren, Abgaben, Versicherungen	454.90		500		139.20	
3144.00 Baulicher Unterhalt			1'000			
4430.01 Baurechtszinsen		5'679.05		7'000		5'638.80
4430.02 Pachtzinsen		5'381.00		4'500		4'360.00
4439.00 Übriger Liegenschaftenertrag Finanzvermögen						2'000.00
	9'998'239.56	10'583'012.23	9'751'200	9'723'600	9'081'744.88	9'618'328.77
Gesamtergebnis	584'772.67			27'600	536'583.89	
	10'583'012.23	10'583'012.23	9'751'200	9'751'200	9'081'744.88	9'081'744.88

Investitionsrechnung - Funktionengliederung

Funktionale Gliederung	Rechnung 2022		Budget 2022		Rechnung 2021	
	Ausgaben	Einnahmen	Ausgaben	Einnahmen	Ausgaben	Einnahmen
1	ÖFFENTLICHE ORDNUNG UND SICHERHEIT, VERTEIDIGUNG		40'000			
1400	Allgemeines Rechtswesen		40'000			
5090.00	Anlage eidg. Grundbuch		40'000			
2	BILDUNG		200'000		2'002'036.87	
2170	Schulliegenschaften		200'000		2'002'036.87	
5040.02	Mehrzweckhalle	254'192.16	200'000		1'825'068.87	
5040.04	Schulhaus: Schulhausküche				176'968.00	
6	VERKEHR		830'000		156'762.44	
6150	Gemeindestrassen		830'000		156'762.44	
5010.01	Kantonsstrasse Camp, Kostenanteil Trottoir	28'730.60	150'000			
5010.02	Quartier Talstation Sportbahnen: Erschliessung		280'000			
5010.14	Strasse Gasse-Rufena: Strasse	489'550.50	400'000		156'762.44	
7	UMWELTSCHUTZ UND RAUMORDNUNG		1'100'000		1'075'731.22	
7101	Wasserversorgung		620'000		791'247.82	
5031.04	Wasserversorgung Travisasch		250'000			
5031.08	Neubau Reservoir West	295'143.12	150'000		752'761.70	
5031.11	Strasse Gasse-Rufena: Wasserleitung	95'224.27	220'000		38'486.12	
6310.01	Wasserversorgung Travisasch: Kantonsbeitrag			250'000		
6310.05	Neubau Reservoir West, Kantonsbeitrag					56'646.24
6370.00	Wasseranschlussgebühren	72'962.16				56'261.70
		5'350.00		25'000		
7201	Abwasserbeseitigung		280'000		284'483.40	
5032.02	ARA Vals, Sanierung	85'323.01	100'000		271'534.33	
5032.06	Strasse Gasse-Rufena: Abwasserleitung	36'495.59	180'000		12'949.07	
6310.00	Investitionsbeiträge von Kanton					8'523.68
6370.00	Kanalisationsanschlussgebühren					90'923.35
				75'000		
7410	Gewässerverbauungen		200'000		284'483.40	
5020.01	Bachsperrung Lunschana	191'114.35	200'000			
7420	Lawinenverbauungen				42'910.50	
6310.03	LV Hora: Kantonsbeitrag				42'910.50	
8	VOLKSWIRTSCHAFT		130'000		992'899.78	
8110	Landwirtschaft		4'500		300'000.00	
5650.00	Sennerei Vals: Investitionsbeitrag				300'000.00	
8120	Strukturverbesserungen		130'000		200'000.00	
5640.00	Melioration Vals: Gemeindebeitrag	94'846.00	130'000		200'000.00	
8200	Forstwirtschaft				492'899.78	
5030.05	Waldstrassen, SP Riefastrasse				47'375.45	
5030.06	Travisasch-Mülitobel, Verlängerung Galerie				44'594.00	
5030.07	Waldstrassen, SP Peilerstrasse 21/22				176'888.65	
5030.08	Schutzbauten, SP Peilerstrasse 21/22				118'545.03	
5030.09	Waldstrasse, SP Chäscherlistrasse	22'400.40			105'496.65	
6110.00	Rückerstattungen Dritter für Investitionen in Strassen /					42'987.70
6310.05	Waldstrassen, SP Riefastrasse, Kantonsbeitrag		9'467.05			30'600.00
6310.06	Travisasch-Mülitobel, Verlängerung Galerie, Kantonsbeitrag		24'526.70			11'287.70
6310.07	Waldstrassen, SP Peilerstrasse 21/22, Kantonsbeitrag		74'604.30			61'600.00
6310.08	Schutzbauten, SP Peilerstrasse 21/22, Kantonsbeitrag		13'723.35			74'000.00
6310.09	Waldstrassen, SP Chäscherlistrasse, Kantonsbeitrag		43'200.00			36'000.00
8300	Jagd und Fischerei		2'500.00		2'500.00	
6450.00	Jägerverein Vals: Rückzahlung	2'500.00		2'500		2'500.00
8500	Industrie, Gewerbe, Handel		2'000.00		2'000.00	
6450.01	Alpgenossenschaft Selva: Rückzahlung Darlehen	2'000.00		2'000		2'000.00
		2'000.00		2'000		2'000.00
		1'593'020.00	259'033.56	2'300'000	354'500	4'227'430.31
	Nettoinvestition		1'333'986.44		1'945'500	3'711'189.44
		1'593'020.00	1'593'020.00	2'300'000	2'300'000	4'227'430.31

Bilanz

		Bilanz 01.01.2022	Bilanz 31.12.22	Zu- / Abnahme
1	Aktiven	37'728'333.56	36'798'801.53	-929'532.03
10	Finanzvermögen	10'542'773.47	9'672'611.60	-870'161.87
100	Flüssige Mittel und kurzfristige Geldanlagen	2'502'421.23	1'828'655.41	-673'765.82
101	Forderungen	732'258.96	955'939.65	223'680.69
104	Aktive Rechnungsabgrenzungen	2'992'222.28	2'572'145.54	-420'076.74
107	Langfristige Finanzanlagen	2'000'000.00	2'000'000.00	
108	Sachanlagen Finanzvermögen	2'315'871.00	2'315'871.00	
14	Verwaltungsvermögen	27'185'560.09	27'126'189.93	-59'370.16
140	Sachanlagen Verwaltungsvermögen	19'904'559.49	19'952'189.33	47'629.84
142	Immaterielle Anlagen	128'760.85	107'460.85	-21'300.00
144	Darlehen	323'500.00	319'000.00	-4'500.00
145	Beteiligungen	4'241'414.00	4'241'414.00	
146	Investitionsbeiträge	2'587'325.75	2'506'125.75	-81'200.00
2	Passiven	-37'728'333.56	-36'214'028.86	1'514'304.70
20	Fremdkapital	-21'985'619.87	-20'351'130.54	1'634'489.33
200	Laufende Verbindlichkeiten	-659'367.93	-775'976.09	-116'608.16
204	Passive Rechnungsabgrenzungen	-135'767.64	-393'702.15	-257'934.51
206	Langfristige Finanzverbindlichkeiten	-21'000'000.00	-19'000'000.00	2'000'000.00
209	Verbindlichkeiten gegenüber Spezialfinanzierungen	-190'484.30	-181'452.30	9'032.00
29	Eigenkapital	-15'742'713.69	-15'862'898.32	-120'184.63
290	Verpflichtungen (+) bzw. Vorschüsse (-) gegenüber	-1'285'778.50	-1'405'963.13	-120'184.63
293	Vorfinanzierungen	-784'543.30	-784'543.30	
299	Bilanzüberschuss/-fehlbetrag	-13'672'391.89	-13'672'391.89	
	Gewinn		584'772.67	584'772.67

Geldflussrechnung

2022

Operative Tätigkeit (indirekte Berechnung)		Konto	Betrag in CHF
Gewinn Erfolgsrechnung	Erfolgsrechnung	9000, 9001	584'772.67
+ Abschreibungen Verwaltungsvermögen		33x	1'393'356.60
+ Einlagen in Fonds und Spezialfinanzierungen		35	256'787.86
+ Abschreibungen Investitionsbeiträge Verwaltungsvermögen		366	
- Entnahmen aus Fonds und Spezialfinanzierung		45	-145'635.23
- Zunahme Forderungen	Bilanz	101	-223'680.69
+ Abnahme aktive Rechnungsabgrenzungen Erfolgsrechnung		1040	420'076.74
+ Zunahme laufende Verbindlichkeiten		200	116'608.16
+ Zunahme passive Rechnungsabgrenzungen Erfolgsrechnung		2040	257'934.51
Geldfluss (Cashflow) aus operativer Tätigkeit			2'660'220.62

Investitionstätigkeit ins Verwaltungsvermögen		Konto	Betrag in CHF
- Investitionsausgaben Verwaltungsvermögen	IR	50 - 58	-1'593'020.00
+ Investitionseinnahmen Verwaltungsvermögen		60 - 68	259'033.56
+ Abnahme aktive Rechnungsabgrenzungen Investitionsrechnung		1046	
- Abnahme passive Rechnungsabgrenzungen Investitionsrechnung		2046	
<i>Geldfluss (Cashflow) aus Investitionstätigkeit ins Verwaltungsvermögen</i>			-1'333'986.44

Anlagetätigkeit ins Finanzvermögen		Konto	Betrag in CHF
- Zunahme langfristige Finanzanlagen Finanzvermögen		108	
<i>Geldfluss (Cashflow) aus Anlagetätigkeit ins Finanzvermögen</i>			0.00

Geldfluss (Cashflow) aus Investitions- und Anlagetätigkeit **-1'333'986.44**

Finanzierungstätigkeit		Konto	Betrag in CHF
- Abnahme kurzfristige Finanzverbindlichkeiten	Bilanz	201	
- Abnahme langfristige Finanzverbindlichkeiten		206	-2'000'000.00
Geldfluss (Cashflow) aus Finanzierungstätigkeit			-2'000'000.00

Total Geldfluss (Cashflow) = Veränderung Fonds Geld **-673'765.82**

Fonds Geld	Stand 01.01.22	Stand 31.12.22		Konto	Veränderung
Kasse	11'895.75	9'779.65	Bilanz	1000	-2'116.10
Post	637'799.52	888'710.10		1001	250'910.58
Bank	1'852'725.96	930'165.66		1002	-922'560.30
Total (Veränderung Fonds Geld)	2'502'421.23	1'828'655.41			-673'765.82

Gemeinde Vals

Anhang zur Jahresrechnung 2022

Inhaltsverzeichnis

1. Rechnungslegungsgrundsätze, Grundsätze zur Bilanzierung und Bewertung	17
2. Eigenkapitalnachweis	18
3. Rückstellungsspiegel	18
4. Beteiligungsspiegel	18
5. Gewährleistungsspiegel	21
6. Verzeichnis der grossen Beitragsempfänger	21
7. Anlagenspiegel	22
8. Ausserordentliche Geschäftsfälle	24
9. Zugesicherte Beiträge von Bund, Kanton und Dritten	24
10. Branchenregelungen für die linearen Abschreibungen der gebührenfinanzierten Ver- und Entsorgungsbereiche	25
11. Bewertung Sachanlagen Finanzvermögen – Abweichungen vom Verkehrswert	25
12. Angaben zum nicht bilanzierten Nutzungsvermögen	25
13. Verpflichtungskreditkontrolle	25

1. Rechnungslegungsgrundsätze, Grundsätze zur Bilanzierung und Bewertung

Rechnungslegungsgrundsätze

Die Rechnungslegung ist in Übereinstimmung mit dem Gesetz über den Finanzhaushalt des Kantons Graubünden (Finanzhaushaltsgesetz, FHG, BR 710.100) sowie der Finanzhaushaltsverordnung für die Gemeinden (FHVG, BR 710.200) erfolgt. Sie zeigt ein Bild des Finanzhaushaltes, welches der tatsächlichen Vermögens-, Finanz- und Ertragslage entspricht (true and fair view).

Grundsätze zur Bilanzierung und Bewertung

Das Finanzvermögen umfasst jene Vermögenswerte, die ohne Beeinträchtigung der Erfüllung öffentlicher Aufgaben veräussert werden können (Art. 2 Abs. 1 FHG). Es wird per Bilanzstichtag nach kaufmännischen Grundsätzen bewertet. Ausgenommen sind Grundstücke und Gebäude, deren Bewertung mindestens alle 10 Jahre erfolgt (Art. 26 FHG und Art. 20 FHVG).

Das Verwaltungsvermögen umfasst jene Vermögenswerte, die unmittelbar und auf längere Zeit der Erfüllung öffentlicher Aufgaben dienen (Art. 2 Abs. 2 FHG). Vermögenswerte des Verwaltungsvermögens werden bilanziert, wenn sie über mehrere Jahre genutzt werden können und die für die Gemeinde geltende Aktivierungsgrenze übersteigen (Art. 12 FHVG). Das Verwaltungsvermögen wird zu Anschaffungs- oder Herstellungskosten bilanziert. Sind keine Kosten entstanden, wird es zum Marktwert bilanziert. Das Verwaltungsvermögen, das durch Nutzung einem Wertverzehr unterliegt, wird ordentlich je Anlagekategorie nach der angenommenen Nutzungsdauer linear abgeschrieben. Ist bei einer Position des Verwaltungsvermögens eine dauerhafte und die ordentliche Nutzung übersteigende Wertminderung absehbar, wird deren Buchwert berichtigt (Art. 27 Abs. 4 FHG). Darlehen, Beteiligungen und Grundstücke werden nicht abgeschrieben, solange keine Wertminderung eintritt.

2. Eigenkapitalnachweis

Der Eigenkapitalnachweis zeigt die Ursachen der Veränderung des Eigenkapitals auf.

Konto	Bezeichnung	Stand 01.01.22	Stand 31.12.22	Veränderung	Grund der Veränderung
29001	SF Wasserversorgung	2'674	187'128	184'454	Einlage in SF: CHF 184'453.86
29002	SF Abwasserbeseitigung	1'131'187	994'584	-136'603	Entnahme aus SF: CHF 136'603.23
29003	SF Materialablagerung	151'917	224'251	72'334	Einlage in SF: CHF 72'334.00
29300.01	Vorfinanzierung künftige Projekte St. Martin	750'000	750'000		
29300.02	Priora, SF Baubewilligungsgebühren	34'543	34'543		
29900	Jahresergebnis		584'773	584'773	Gewinn 2022
29990	Bilanzüberschuss / Bilanzfehlbetrag	13'672'392	13'672'392		
Total Eigenkapital		15'742'713	16'447'671	704'958	

3. Rückstellungsspiegel

Die Rückstellungen werden im Fremdkapital bilanziert. Er wird unterschieden zwischen kurz- und langfristigen Rückstellungen. Die Rückstellungen und deren Veränderungen sind im Rückstellungsspiegel aufzuführen und zu erläutern. Der Rückstellungsspiegel enthält insbesondere den Stand der einzelnen Rückstellungen und einen Kommentar dazu (Art. 14 Abs. 3 FHVG).

Die Bilanz weist keine Rückstellungen auf.

4. Beteiligungsspiegel

Der Beteiligungsspiegel enthält Darlehen und Beteiligungen, die mit der öffentlichen Aufgabenerfüllung oder Interessenz im Zusammenhang stehen und Formen der interkommunalen Zusammenarbeit und die ausgelagerten Trägerschaften, an denen die Gemeinde als Mitglied oder Trägerin beteiligt ist (Art. 25 Abs. 1 FHVG).

Darlehen des Verwaltungsvermögens, die mit der öffentlichen Aufgabenerfüllung oder Interessenz im Zusammenhang stehen

Konto Nr.	Bezeichnung, Rechtsform	Tätigkeit	Buchwert 01.01.2022	Buchwert 31.12.2022
14450.01	Alpgenossenschaft Selva	Alp	181'000	179'000
14450.01	Ziegenalpgenossenschaft Peil	Alp	100'000	100'000
14450.01	Jägerverein Vals	Jagd	42'500	40'000
Total			323'500	319'000

Beteiligungen des Verwaltungsvermögens, die mit der öffentlichen Aufgabenerfüllung oder Interessenz im Zusammenhang stehen

Beteiligungen an öffentlichen Unternehmungen

Bezeichnung, Rechtsform	Tätigkeit	Art	Nominalwert	Beteiligung in %	Buchwert 31.12.2022
Elektrizitätswerk Vals	Lieferung elektrischer Energie	Dot. Kap	750'000	100.00%	750'000
Total					750'000

Beteiligung an privaten Unternehmungen

Konto Nr.	Bezeichnung, Rechtsform	Tätigkeit	Art	Anzahl	Nominalwert	Beteiligung in %	Buchwert 31.12.2022
14550.01	Kraftwerke Zervreila AG	Stromproduzentin	Aktien	34'350	100	6.87%	3'435'000
14550.01	Aktien Repower AG	Stromproduzentin	Aktien	10	100	weniger als 1%	10
14550.01	Aktien Griselectra AG	Stromproduzentin	Aktien	10	100	weniger als 1%	200
14550.01	Aktien Visit Vals AG	Bergbahnen	Aktien	19'796	100	48.05%	1
14550.01	Aktien Rhätische Bahn	Transport	Aktien	3	500	weniger als 1%	3
14550.01	Reziaholz GmbH	Holzvermarktung	Anteile	1	1'000	1.00%	1'000
14550.01	Alpgenossenschaft Leis	Alpwirtschaft	Teilrechte	4		weniger als 1%	2'000
14550.01	Alpgenossenschaft Selva	Alpwirtschaft	Teilrechte	15 3/4		6.27%	3'200
14550.01	Valser Solargenossenschaft	Stromproduzentin	Anteilsch.	50	1'000	11.60%	50'000
14550.01	Holzvermarktung Graubünde	Holzvermarktung	Aktien	5	1'000	1.25%	0
Total							3'491'414

Formen der interkommunalen Zusammenarbeit und die ausgelagerten Trägerschaften

Name der Organisation	Rechtsform der Organisation	Tätigkeiten, erfüllte öffentliche Aufgaben	Anteil der Gemeinde	Weitere Mitglieder
0 Allgemeine Verwaltung				
Region Surselva	öff.-recht. Verband			Gemeinden Surselva
1 Öffentliche Ordnung und Sicherheit, Verteidigung				
Region Surselva	öff.-recht. Verband	Zivilstandsamt		Gemeinden Surselva
Region Surselva	öff.-recht. Verband	KESB Surselva		Gemeinden Surselva
Region Surselva	öff.-recht. Verband	Betreibungs- und Konkursamt		Gemeinden Surselva
2 Bildung				
Bezirksinspektorat Surselva	Kant. Gesetzgebung	Schulinspektorsbezirk		Gemeinden Surselva
Region Surselva	öff.-recht. Verband	Musikschule Surselva		Gemeinden Surselva
Region Surselva	öff.-recht. Verband	Logopädischer Dienst		Gemeinden Surselva
3 Kultur, Sport und Freizeit, Kirche				
Region Surselva	öff.-recht. Verband	Finanzierung Museen		Gemeinden Surselva
4 Gesundheit				
Sana Surselva	Zweckverband	Gesundheitsdienstleistung	1 Delegierter	Gemeinden Surselva
Regionalspital Surselva AG	Statuten	Spitaldienstleistungen		Gemeinden Surselva
Spitex Foppa	Verein	Ambulante Krankenpflege		
5 Soziale Sicherheit				
Regionaler Sozialdienst Surselva	Kant. Gesetzgebung	Sozialberatung		Gemeinden Surselva
Region Surselva	öff.-recht. Verband	Berufsbeistandschaft		Gemeinden Surselva
6 Verkehr				
Region Surselva	öff.-recht. Verband	PostAuto Region Surselva		Gemeinden Surselva
7 Umweltschutz und Raumordnung				
Region Surselva	öff.-recht. Verband	Abfallentsorgung		Gemeinden Surselva
Regionale Kadaversammelstelle	Vertrag	Entsorgung Tierkadaver		Gemeinden Surselva
Region Surselva	öff.-recht. Verband	Regionalentwicklung		Gemeinden Surselva
Region Surselva	öff.-recht. Verband	Regionale Richtplanung		Gemeinden Surselva
8 Volkswirtschaft				
EW Vals	öff.-recht. Institut	Versorgung mit elektrischer Energie	100%	
Valsler Solargenossenschaft	Genossenschaft	Förderung von erneuerbaren Energien	11.60%	
Visit Vals AG	Aktiengesellschaft	Tourismusförderung	48.05%	
9 Finanzen und Steuern				
KOKWZ	Vertrag	Zusammenschluss Konzessionsgemeinden	1 Delegierter	Gemeinden der KOKWZ
Steuerallianz Ilanz	Vertrag	Veranlagungsarbeiten		Gemeinden der Allianz

5. Gewährleistungsspiegel

Im Gewährleistungsspiegel sind alle Tatbestände aufzuführen, aus denen sich in Zukunft eine wesentliche Verpflichtung ergeben kann (Art. 25 Abs. 2 FHVG). Er umfasst insbesondere:

- a) Eventualverbindlichkeiten, bei denen die Gemeinde zugunsten Dritter eine Verpflichtung eingeht, insbesondere Bürgschaften, Garantieverpflichtungen und Defizitgarantien;
- b) Leasingverbindlichkeiten;
- c) sonstige Sachverhalte mit Eventualcharakter, falls diese noch nicht als Rückstellungen verbucht wurden, wie Konventionalstrafen und Reuegelder.

Bei den Eventualverpflichtungen handelt es sich um Verpflichtungen der Gemeinde zugunsten Dritter, die vom Eintreten bestimmter Voraussetzungen abhängig sind. Kreditrechtlich stellt das Eingehen einer Eventualverpflichtung eine Ausgabe dar. Sie bedarf deshalb einer Ausgabebeurteilung durch die zuständige Instanz.

Der NRP-Kredit des Bundes an die Gannitobel GmbH wurde noch nicht zugesichert, daher gibt es noch keine Restschuld.

Name und Sitz der Einheit / Organisation	Art der Gewährleistung	Beschluss der GV	gesicherten Leistungen	Restschuld 31.12.2022	Zahlungsströme im Berichtsjahr	Aussagen zu den spezifischen Risiken
Visit Vals AG, Vals	IHG-Kredit Bund	22.08.2003	1300'000	67'200	keine	Zahlungsunfähigkeit
Gannitobel GmbH, Vals	NRP-Kredit Bund	11.04.2014	700'000		keine	Zahlungsunfähigkeit
Gannitobel GmbH, Vals	Bank-Kredit	11.04.2014	1800'000	1800'000	keine	Zahlungsunfähigkeit
EW Vals, Vals	Bank-Kredit	25.11.2016	2'500'000	2'500'000	keine	Zahlungsunfähigkeit
Visit Vals AG, Vals	Bank-Kredit	12.10.2018	500'000	350'000	keine	Zahlungsunfähigkeit
Kant. Pensionskasse GR			Nachschusspflicht		keine	

6. Verzeichnis der grossen Beitragsempfänger

In diesem Verzeichnis sind Beiträge an Gemeinwesen und Dritte aufzuführen, die aufgrund einer selber eingegangenen Verpflichtung geleistet worden sind. Als grosse Beiträge gelten bei Gemeinden bis 5'000 Einwohner Beiträge ab CHF 100'000.--.

- Visit Vals AG, Tourismusförderungsbeitrag Gemeinde	CHF	97'935.35
- Visit Vals AG, Tourismusförderungsbeitrag Gewerbe/FeWo	CHF	109'566.65
- Visit Vals AG, Betriebsbeitrag Bahn- und Skiliftbetrieb	CHF	900'000.00
- Visit Vals AG, Betriebsbeitrag Tourismusservices	CHF	300'000.00

7. Anlagenspiegel

Zur Dokumentation und Information über die Bewertung des Anlagevermögens ist ein Anlagenspiegel zu erstellen. Er dient der Offenlegung der Rechnungslegungsgrundsätze, welche in der Anlagebuchhaltung zur Anwendung kommen und der Dokumentation der Anlagen selbst. Die Werte im Anlagenspiegel werden aus der Anlagebuchhaltung generiert und stimmen mit der Finanzbuchhaltung (Bilanz) überein.

Anlagenspiegel Sachanlagen Finanzvermögen

Sachanlagen	Buchwert						Buchwert
	Stand per 01.01.2022	Zugänge (+)	Übertragung vom VV (+)	Abgänge (-)	Übertragung ins VV (-)	Verkehrswert anpassung (+/-)	Stand per 31.12.2022
Grundstück "Treua", Nr. 422	26'001						26'001
Grundstück "Valé", Nr. 736	11050						11050
Grundstück "Rufena", Nr. 1159	54'650						54'650
Grundstück "Im Boda", Nr. 177	86'560						86'560
Grundstück "Im Boda" Nr. 182	13'600						13'600
Grundstück "Altes Spritzenhaus", Nr. 384	37'200						37'200
Grundstück "Im Boda", Nr. 175 (Piora)	800'000						800'000
Grundstück "Im Boda", Nr. 1224 (Piora)	700'000						700'000
Grundstück "Rota Härd", Nr. 127 (Piora)	500'000						500'000
Grundstück "Hansjola", Nr. 6008	20'000						20'000
Grundstück "Nögsta Gada", Nr. 6294	4'800						4'800
Grundstück "Gäud", Nr. 6511	13'400						13'400
Grundstück "Lärchaboda", Nr. 6690	720						720
Grundstück "Schaffagada", Nr. 6625	390						390
Grundstück "Kiosk Peil", Nr. 3697	47'500						47'500
Total Sachanlagen Finanzvermögen	2'315'871						2'315'871

Anlagespiegel Sachanlagen Verwaltungsvermögen

	Anschaffungskosten				Kummulierte Abschreibungen				Buchwert			
	Stand per 01.01.2022	Ausgaben (+) Einnahmen (-) IR	Abgänge (-) Ausbuch. (-)	Umgliederung	Stand per 31.12.2022	Stand per 01.01.2022	Ordenti. Abschrei.	Ausser- ordenti. Abschrei.		Zusätzl. Abschrei.	Abgänge (-) Ausbuch. (-)	Stand per 31.12.2022
Sachanlagen												
Strassen/Verkehrswege	6'523'730	-84'071		48'697	6'488'356	3'014'000	460'907				3'474'907	3'013'449
Wasserbau	1639'900			19'114	1631'014	1543'000	100'800				1643'800	1672'14
Tiefbauten	2'656'975	-38'250			2'618'725	385'100	89'900				475'000	2'143'725
Tiefbauten Wasserversorgung	597'746	-5'350			592'396	429'900	21'400				451'300	41'096
Tiefbauten Abwasserbeseitigung	598'74	-10'700			49'174	31'300	500				3'800	17'374
Hochbauten	2'562'401			9'635'757	12'198'158	1803'800	594'850				2'398'650	9'799'508
Immobilien allg. Haushalt	179'532				179'532	89'700	22'500				112'200	67'332
Anlagen im Bau	12'981'201	147'6858		-9'875'568	4'582'491							4'582'491
Total Sachanlagen	27'201'359	1'338'486		0	28'539'845	7'296'800	1'290'857				8'587'657	19'952'189
Immaterielle Anlagen	212'061				212'061	83'300	21'300				104'600	107'461
Darlehen	323'500	-4'500			319'000							319'000
Beteiligungen	4'241'414				4'241'414							4'241'414
Investitionsbeiträge	3'039'810				3'039'810	452'485	81'200				533'685	2'506'125
Zusätzliche Abschreibungen												
Total Verwaltungsvermögen	35'018'144	1'333'986			36'352'130	7'832'585	1'393'357				9'225'942	27'126'189

8. Ausserordentliche Geschäftsfälle

Ausserordentliche Geschäftsfälle sind im Anhang offen zu legen und zu erläutern. Dazu gehören Aufwand und Ertrag sowie Investitionsausgaben und -einnahmen, wenn mit ihnen nicht gerechnet werden konnte und sie sich der Einflussnahme und Kontrolle entziehen oder sie nicht zum operativen Bereich gehören. Als ausserordentlicher Aufwand gelten auch zusätzlich Abschreibung auf dem Verwaltungsvermögen, Vorfinanzierungen und das Abtragen eines Bilanzfehlbetrages (Art. 12 FHG).

Unwetterschaden Lunschania	CHF	110'953.10
----------------------------	-----	------------

9. Zugesicherte Beiträge von Bund, Kanton und Dritten

Ein erfolgswirksamer Ausweis im Zeitpunkt der Zusicherung von Beiträgen von Bund, Kanton und Dritten für Investitionsausgaben der Gemeinde ist unter Umständen administrativ nur schwer zu handhaben, weshalb solche zugesicherten Beiträge lediglich im Anhang zur Jahresrechnung aufzuführen sind (Art. 27 FHVG).

Keine.

10. Branchenregelungen für die linearen Abschreibungen der gebührenfinanzierten Ver- und Entsorgungsbereiche

Für die gebührenfinanzierten Ver- und Entsorgungsbereiche (Wasserversorgung, Abwasserentsorgung etc.) können die linearen Abschreibungssätze der entsprechenden Branchenregelung angewendet werden. Die angewendeten Branchenregelungen sind im Anhang offenzulegen (Art. 22 Abs. 4 FHVG).

Es werden keine Branchenregelungen für die linearen Abschreibungen angewendet.

11. Bewertung Sachanlagen Finanzvermögen – Abweichungen vom Verkehrswert

Die Grundstücke und Gebäude sind mindestens alle 10 Jahre zum Marktwert am Bilanzierungstichtag zu bewerten (Art. 26 Abs. 2 FHG, Art. 20 FHVG). Es ist dabei grundsätzlich auf den Verkehrswert gemäss amtlicher Schätzung abzustellen. Abweichungen vom Verkehrswert sind im Anhang zu begründen.

Die Sachanlagen im Finanzvermögen wurden zum Verkehrswert bewertet.

12. Angaben zum nicht bilanzierten Nutzungsvermögen

Die Gemeinde Vals ist Eigentümerin von 170 Parzellen mit einer Fläche von rund 27 km².

13. Verpflichtungskreditkontrolle

Es sind die Kontrollen über die eingegangenen Verpflichtungen, die Beanspruchung der Kredite, die erfolgten Zahlungen sowie die Aufteilung von Rahmenkrediten auf die Einzelvorhaben zu führen (Art. 7 FHVG). Diese Verpflichtungskreditkontrolle ist im Anhang zu publizieren (Art. 27 FHVG).

Kreditabschluss		Investitionsrechnung		Kreditkontrolle							
Datum	Organ	Kreditsumme	Konto Nr.	Objektbezeichnung	Ausgaben		Einnahmen		Verfügbare Restkredit		
					Stand 01.01.2022	IR 2022	Stand 31.12.2022	IR 2022		Stand 01.01.2022	IR 2022
06.07.2001	GV	3'000'000	Div.	Beitrag Gesamtmodernisation Vals	2'905'154	94'846	3'000'000				0
25.05.2007 / 05.07.2019	GV	3'950'000	Div.	Sanierung Wasserversorgung	3'519'757	295'143	3'814'900	123'473	72'962	196'435	1'351'00
05.12.2014	GV SIM	250'000	Div.	Wasserversorgung Travisasch	19'799		19'799				230'201
22.09.2017 *	GV	14'500'000	2170.5040.02	Mehrzweckhalle	13'678'604	254'192	13'932'796	4'580'778		4'580'778	567'204
17.12.2017	GV	3'500'000	7201.5032.02	Sanierung ARA	873'773	85'323	959'096	8'524		8'524	2'540'904
16.04.2021 *	GV	200'000	8200.5030.09	Instandstellung Chäscherlistr.	105'497	22'400	127'897	36'000	43'200	79'200	72'103
16.04.2021	GV	120'000	7900.3130.01	Gesamtrevision Nutzungsplanung	29'410	89'000	118'410				1'590
09.07.2021	GV	1'300'000	Div.	Strasse Gasse-Rufena	208'198	62'1'270	829'468				470'532
13.05.2022	GV	159'000	6150.5010.01	Strassenkorrektur Camp		28'731	28'731				130'269
15.07.2022 *	GV	230'000	7410.5020.01	Bachsperr Lunschania		191'114	191'114				38'886

GV = Gemeindeversammlung, GR = Gemeinderat

* = Kredite wurden per 31.12.2022 abgeschlossen.

Selbstfinanzierungsgrad

Konto Nr.	Bezeichnung	2018	2019	2020	2021	2022
+ 4	Ertrag	8'949'976	9'557'256	9'488'393	9'618'329	10'583'012
- 3	Aufwand	7'868'647	11'786'247	8'818'545	9'081'745	9'998'240
=	Gesamtergebnis der Erfolgsrechnung	1'081'329	-2'228'991	669'848	536'584	584'773
+ 33	Abschreibungen Verwaltungsvermögen	1'006'400	1'052'300	1'117'300	1'091'500	1'393'357
+ 35	Einlagen in Fonds und Spezialfinanzierungen	60'937	130'384	130'982	163'975	256'788
- 45	Entnahmen aus Fonds und Spezialfinanzierungen	193'833	148'531	168'666	142'677	145'635
+ 364	Wertberichtigungen Darlehen Verwaltungsvermögen		3'217'074			
+ 365	Wertberichtigungen Beteiligungen Verwaltungsvermögen					
+ 366	Abschreibungen Investitionsbeiträge					
+ 383	Zusätzliche Abschreibungen					
+ 387	Zusätzliche Abschreibungen auf Darlehen, Beteiligungen, Investitionsbeiträgen					
+ 388	Abtragung Bilanzfehlbetrag					
+ 389	Einlagen in das Eigenkapital					
- 489	Entnahmen aus dem Eigenkapital					
- 4490	Aufwertungen Verwaltungsvermögen					
=	Selbstfinanzierung	1'954'833	2'022'236	1'749'464	1'649'383	2'089'282
+ 5	Investitionsausgaben	3'406'570	4'857'634	6'713'473	4'227'430	1'593'020
- 6	Investitionseinnahmen	2'290'488	3'170'698	207'103	516'241	259'034
=	Nettoinvestitionen	1'116'082	1'686'936	6'506'370	3'711'189	1'333'986
=	Selbstfinanzierungsgrad (Selbstfinanzierung / Nettoinvestitionen)	175.15%	119.88%	26.89%	44.44%	156.62%

Definition:

Selbstfinanzierung in Prozenten der Nettoinvestitionen.

Aussage:

Der Selbstfinanzierungsgrad zeigt an, in welchem Ausmass Neuinvestitionen durch selbsterwirtschaftete Mittel finanziert werden können. Ein Selbstfinanzierungsgrad unter 100 Prozent führt zu einer Neuverschuldung. Liegt dieser Wert über 100 Prozent, können Schulden abgebaut werden.

Richtwerte:

> 100% ideal
 80% - 100% gut bis vertretbar
 50% - 80% problematisch
 < 50% ungenügend

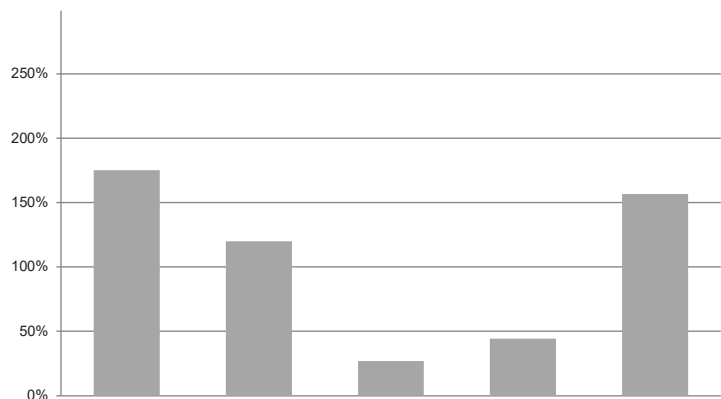

Selbstfinanzierungsanteil

Konto Nr.	Bezeichnung	2018	2019	2020	2021	2022
+ 4	Ertrag	8'949'976	9'557'256	9'488'393	9'618'329	10'583'012
- 3	Aufwand	7'868'647	11'786'247	8'818'545	9'081'745	9'998'240
=	Gesamtergebnis der Erfolgsrechnung	1'081'329	-2'228'991	669'848	536'584	584'773
+ 33	Abschreibungen Verwaltungsvermögen	1'006'400	1'052'300	1'117'300	1'091'500	1'393'357
+ 35	Einlagen in Fonds und Spezialfinanzierungen	60'937	130'384	130'982	163'975	256'788
- 45	Entnahmen aus Fonds und Spezialfinanzierungen	193'833	148'531	168'666	142'677	145'635
+ 364	Wertberichtigungen Darlehen Verwaltungsvermögen		3'217'074			
+ 365	Wertberichtigungen Beteiligungen Verwaltungsvermögen					
+ 366	Abschreibungen Investitionsbeiträge					
+ 383	Zusätzliche Abschreibungen					
+ 387	Zusätzliche Abschreibungen auf Darlehen, Beteiligungen, Investitionsbeiträgen					
+ 388	Abtragung Bilanzfehlbetrag					
+ 389	Einlagen in das Eigenkapital					
- 489	Entnahmen aus dem Eigenkapital					
- 4490	Aufwertungen Verwaltungsvermögen					
=	Selbstfinanzierung	1'954'833	2'022'236	1'749'464	1'649'383	2'089'282
+ 40	Fiskalertrag	3'626'538	4'090'478	4'236'433	4'158'391	5'565'155
+ 41	Regalien und Konzessionen	2'945'261	3'134'845	3'080'091	3'218'993	2'845'937
+ 42	Entgelte	1'096'110	1'132'811	882'490	1'069'524	976'986
+ 43	Verschiedene Erträge				7'040	
+ 44	Finanzertrag	232'837	229'656	233'435	253'567	263'632
+ 45	Entnahmen aus Fonds und Spezialfinanzierungen	193'833	148'531	168'666	142'677	145'635
+ 46	Transferertrag	415'196	341'724	466'433	354'595	363'987
+ 48	Ausserordentlicher Ertrag					
- 489	Entnahmen aus dem Eigenkapital					
=	Laufender Ertrag	8'509'776	9'078'045	9'067'547	9'204'787	10'161'333
=	Selbstfinanzierungsanteil (Selbstfinanzierung / Laufender Ertrag)	22.97%	22.28%	19.29%	17.92%	20.56%

Definition:

Selbstfinanzierung in Prozenten des laufenden Ertrags.

Aussage:

Der Selbstfinanzierungsanteil charakterisiert die Finanzkraft und den finanziellen Spielraum einer Gemeinde. Er gibt an, welchen Anteil ihres Ertrages die Gemeinde zur Finanzierung ihrer Investitionen aufwenden kann.

Richtwerte:

> 20% gut bis vertretbar
 10% - 20% mittel
 < 10% schwach

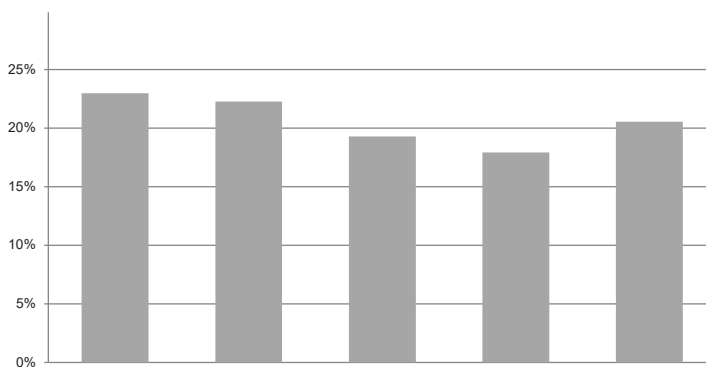

Kapitaldienstanteil

Konto Nr.	Bezeichnung	2018	2019	2020	2021	2022
+ 340	Zinsaufwand	39'657	88'541	90'327	91'002	111'473
- 440	Zinsertrag	4'786	4'486	5'365	1'904	3'826
=	Nettozinsaufwand	34'871	84'055	84'962	89'098	107'647
+ 33	Abschreibungen Verwaltungsvermögen	1'006'400	1'052'300	1'117'300	1'091'500	1'393'357
+ 364	Wertberichtigungen Darlehen Verwaltungsvermögen		3'217'074			
+ 365	Wertberichtigungen Beteiligungen Verwaltungsvermögen					
+ 366	Abschreibungen Investitionsbeiträge Verwaltungsvermögen					
+ 388	Abtragung Bilanzfehlbetrag					
=	Kapitaldienst	1'041'271	4'353'429	1'202'262	1'180'598	1'501'004
+ 40	Fiskalertrag	3'626'538	4'090'477	4'236'433	4'158'391	5'565'155
+ 41	Regalien und Konzessionen	2'945'261	3'134'845	3'080'091	3'218'993	2'845'937
+ 42	Entgelte	1'096'110	1'132'811	882'490	1'069'524	976'986
+ 43	Verschiedene Erträge				7'040	
+ 44	Finanzertrag	232'837	229'656	233'435	253'567	263'632
+ 45	Entnahmen aus Fonds und Spezialfinanzierungen	193'833	148'531	168'666	142'677	145'635
+ 48	Transferertrag	415'196	341'724	466'433	354'595	363'987
- 489	Ausserordentlicher Ertrag Entnahmen aus dem Eigenkapital					
=	Laufender Ertrag	8'509'775	9'078'046	9'067'547	9'204'786	10'161'333
=	Kapitaldienstanteil (Kapitaldienst / Laufender Ertrag)	12.24%	47.96%	13.26%	12.83%	14.77%

Definition:

Nettozinsaufwand und die ordentlichen Abschreibungen in Prozent des laufenden Ertrages.

Aussage:

Der Kapitaldienstanteil ist die Messgrösse für die Belastung des Haushaltes durch Kapitalkosten. Die Kennzahl gibt Auskunft darüber, wie stark der laufende Ertrag durch den Zinsdienst und die Abschreibungen (= Kapitaldienst) belastet ist. Ein hoher Anteil weist auf einen enger werdenden finanziellen Spielraum hin.

Richtwerte:

< 5% geringe Belastung
5% - 15% tragbare Belastung
> 15% hohe Belastung

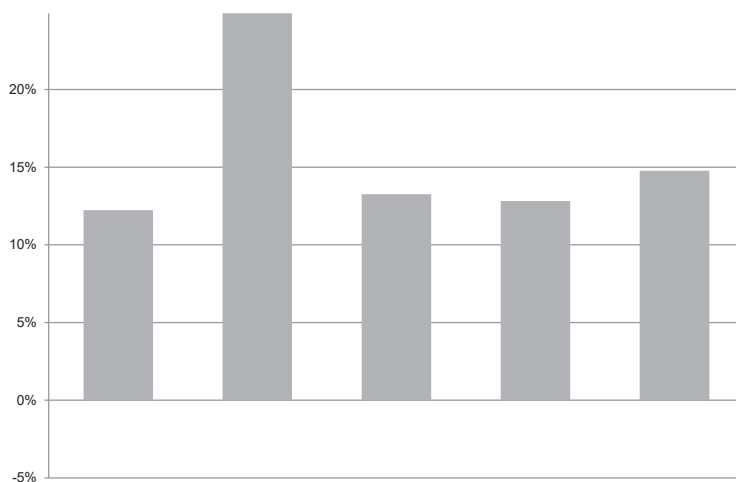

Zinsbelastungsanteil

Konto Nr.	Bezeichnung	2018	2019	2020	2021	2022
+ 340	Zinsaufwand	39'657	88'541	90'327	91'002	111'434
- 440	Zinsertrag	4'786	4'486	5'365	1'904	3'826
=	Nettozinsaufwand	34'871	84'055	84'962	89'098	107'608
+ 40	Fiskalertrag	3'626'538	4'090'477	4'236'433	4'158'391	5'565'155
+ 41	Regalien und Konzessionen	2'945'261	3'134'845	3'080'091	3'218'993	2'845'937
+ 42	Entgelte	1'096'110	1'132'811	882'490	1'069'524	976'986
+ 43	Verschiedene Erträge				7'040	
+ 44	Finanzertrag	232'837	229'656	233'435	253'567	263'632
+ 45	Entnahmen aus Fonds und Spezialfinanzierungen	193'833	148'531	168'666	142'677	145'635
+ 46	Transferertrag	415'196	341'724	466'433	354'595	363'987
+ 48	Ausserordentlicher Ertrag					
- 489	Entnahmen aus dem Eigenkapital					
=	Laufender Ertrag	8'509'775	9'078'046	9'067'547	9'204'786	10'161'333
=	Zinsbelastungsanteil (Nettozinsaufwand / Laufender Ertrag)	0.41%	0.93%	0.94%	0.97%	1.06%

Definition:

Nettozinsaufwand in Prozenten des laufenden Ertrags.

Aussage:

Der Zinsbelastungsanteil sagt aus, welcher Anteil des laufenden Ertrags durch den Zinsaufwand gebunden ist. Je tiefer der Wert, desto grösser der Handlungsspielraum.

Richtwerte:

< 4% gut
 4% - 9% genügend
 > 9% schlecht

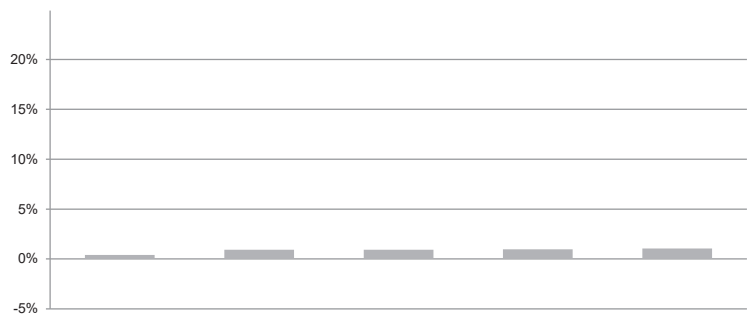

Bruttoverschuldungsanteil

Konto Nr.	Bezeichnung	2018	2019	2020	2021	2022
+ 200	Laufende Verbindlichkeiten	359'808	363'145	1'410'238	659'368	775'976
+ 201	Kurzfristige Finanzverbindlichkeiten					
+ 206	Langfristige Finanzverbindlichkeiten	16'100'000	17'500'000	17'500'000	21'000'000	19'000'000
=	Bruttoschulden	16'459'808	17'863'145	18'910'238	21'659'368	19'775'976
+ 40	Fiskalertrag	3'626'538	4'090'477	4'236'433	4'158'391	5'565'155
+ 41	Regalien und Konzessionen	2'945'261	3'134'845	3'080'091	3'218'993	2'845'937
+ 42	Entgelte	1'096'110	1'132'811	882'490	1'069'524	976'986
+ 43	Verschiedene Erträge				7'040	
+ 44	Finanzertrag	232'837	229'656	233'435	253'567	263'632
+ 45	Entnahmen aus Fonds und Spezialfinanzierungen	193'833	148'531	168'666	142'677	145'635
+ 46	Transferertrag	415'196	341'724	466'433	354'595	363'987
+ 48	Ausserordentlicher Ertrag					
- 489	Entnahmen aus dem Eigenkapital					
=	Laufender Ertrag	8'509'775	9'078'044	9'067'547	9'204'786	10'161'333
	Bruttoverschuldungsanteil (Bruttoschulden / Laufender Ertrag)	193.42%	196.77%	208.55%	235.31%	194.62%

Definition:

Bruttoschulden in Prozenten des laufenden Ertrags.

Aussage:

Der Bruttoverschuldungsanteil ist eine Grösse zur Beurteilung der Verschuldungssituation bzw. der Frage, ob die Verschuldung in einem angemessenen Verhältnis zu den erwirtschafteten Erträgen steht. Er zeigt an, wie viele Prozente vom Ertrag benötigt werden, um die Bruttoschulden abzutragen.

Richtwerte:

< 50% sehr gut
 50% - 100% gut
 100% - 150% mittel
 150% - 200% schlecht
 > 200% kritisch

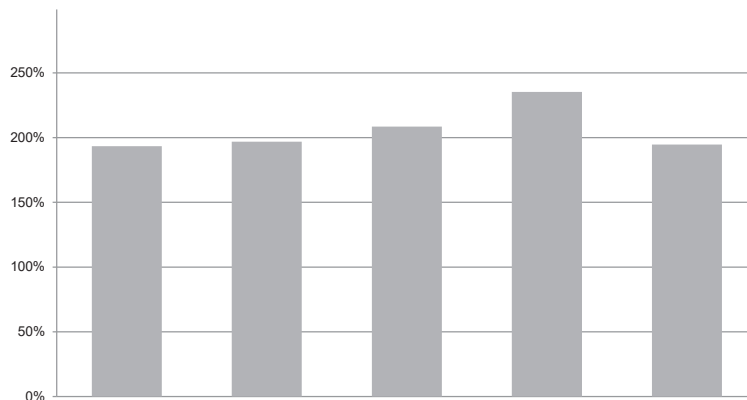

Nettoschuld in CHF pro Einwohner

Konto Nr.	Bezeichnung	2018	2019	2020	2021	2022
+ 20	Fremdkapital	17'159'533	19'376'178	19'370'653	21'985'620	20'351'131
- 10	Finanzvermögen	12'198'199	14'752'043	9'989'613	10'542'773	9'672'612
=	Nettoschuld	4'961'334	4'624'135	9'381'040	11'442'847	10'678'519
=	ständige Wohnbevölkerung STATPOP	987	1'007	989	1'005	1'006
=	Nettoschuld in CHF pro Einw. (Nettoschuld / ständige Wohnbevölkerung)	5'027	4'592	9'485	11'386	10'615

Definition:

Fremdkapital abzüglich Finanzvermögen, geteilt durch die Anzahl der Einwohner gemäss STATPOP

Aussage:

Die Nettoschuld pro Einwohner wird als Gradmesser für die Verschuldung verwendet. Ein negativer Wert entspricht einem Nettovermögen pro Einwohner.

< 0	Nettovermögen
0 - 1'000	geringe Verschuldung
1'001 - 2'500	mittlere Verschuldung
2'501 - 5'000	hohe Verschuldung
> 5'000	sehr hohe Verschuldung



BERICHT UND ANTRAG

der Geschäftsprüfungskommission über die Rechnungs- und Geschäftsprüfung der politischen Gemeinde Vals

Sehr geehrte Stimmbürgerinnen
Sehr geehrte Stimmbürger

Gestützt auf Art. 51 der Gemeindeverfassung prüft die Geschäftsprüfungskommission spätestens nach jedem Jahresabschluss die Geschäfts- und Rechnungsführung, erstellt einen schriftlichen Bericht und stellt Antrag. Mit der Geschäfts- und Rechnungsprüfung können überdies private Sachverständige betraut werden.

Rechnungsprüfung

Für die Jahresrechnung ist der Gemeinderat verantwortlich. Unsere Aufgabe und Verantwortung besteht darin, die Rechnungsprüfung durchzuführen und darüber ein Prüfungsurteil abzugeben. Die Geschäftsprüfungskommission hat die Jahresrechnung 2022, bestehend aus Bilanz, Erfolgs- und Investitionsrechnung sowie dem Anhang, in Zusammenarbeit mit der vom Gemeinderat beauftragten externen Revisionsstelle Schmid + Berni Treuhand, Vals, geprüft. Die Prüfung wurde so geplant und durchgeführt, dass wesentliche Fehlaussagen in der Jahresrechnung erkannt werden. Wir prüften hauptsächlich die Anwendung der massgebenden Rechnungslegungsgrundsätze, die Grundsätze des harmonisierten Rechnungswesens für öffentliche Haushalte (HRM2), die wesentlichen Bewertungsent-scheide sowie die Darstellung der Jahresrechnung als Ganzes.

Geschäftsprüfung

Die Geschäftsprüfungskommission hat die Geschäftsführung 2022 der Gemeindeorgane und Verwaltung geprüft. Hauptsächlich den korrekten Vollzug der Gemeindeversammlungs- und Gemeinderatsbeschlüsse und die Einhaltung von Krediten sowie der massgebenden Gesetze und Verordnungen.

Antrag

Aufgrund unserer Prüfungsergebnisse beantragen wir der Gemeindeversammlung die Jahresrechnung 2022 zu genehmigen und den Gemeinderat, die Verwaltung und die Gemeindeorgane zu entlasten.

Vals, 6. Mai 2023

Die Geschäftsprüfungskommission:



Loretz Patrick, GPK Präsident

